



ESTADO DE MATO GROSSO
PODER JUDICIÁRIO
COMARCA DE BRASNORTE

Processo 1000907-29.2024.8.11.0100

Espécie: Carta Precatória

Polo Ativo: C S Brasil Transportes de Passageiros e Serviços Ambientais Ltda

Polo Requerido: Germano Roque Bazzo e Outros.

AUTO DE AVALIAÇÃO E CONSTATAÇÃO

Aos onze dias do ano de dois mil e vinte e quatro, às 18 horas, nesta Cidade e Comarca de Brasnorte, Estado de Mato Grosso, em cumprimento ao **MANDADO DE CONSTATAÇÃO E AVALIAÇÃO**, diligenciei à Rua Cravari s/n, Bairro Centro, e após as formalidades legais, **CERTIFICO** que efetuei a **AVALIAÇÃO**: dos veículos uma motocicleta Honda, modelo BROS MIX ES, de placa NPJ-4421, ano 2011/2011, no valor de R\$ 7.000,00. Um veículo de placa QBS5817, ano 2014/2015, chassi n° 9BD578341F7911707 1.4, Fiat/strada 4 lugares manual, no valor de R\$ 45.000,00 onde o INTIMEI o requerido Germano Roque Bazzo acerca dos atos e da condição de Fiel Depositário dos bens, o qual aceitou a contra fé e não exarou ciência.

CARACTERÍSTICAS: Uma motocicleta Honda, modelo BROS MIX ES, de placa NPJ-4421, ano 2011/2011: Veículo em razoável estado de conservação. Guidão reformado, peças enferrujadas. Todos os itens de segurança obrigatório em funcionamento: retrovisores de ambos os lados; lanterna traseira; farol dianteiro; Indicadores luminosos de mudança de direção dianteiro e traseiro. **Pelas características expostas e em razão da alta valorização na pandemia dos veículos usados em 2021 e deduzindo as avarias aparentes**, o veículo é avaliado no valor de R\$ 7.000,00 (sete mil reais), conforme parâmetro de consulta no sítio eletrônico FIPE, disponível em [https://veicjavascript:void\(0\)ulos.fipe.org.br](https://veicjavascript:void(0)ulos.fipe.org.br). Acesso no dia 13 de novembro de 2024.



ESTADO DE MATO GROSSO
PODER JUDICIÁRIO
COMARCA DE BRASNORTE

CARACTERÍSTICAS: Um veículo de placa QBS5817, chassi n° 9BD578341F7911707 modelo Fiat/Strada Working CD preta Cabine dupla, ano 2014/2015: Veículo em bom estado de conservação. Todos os itens de segurança obrigatório em funcionamento: retrovisores de ambos os lados; lanterna traseira; farol dianteiro. Pneus razoável. **Pelas características expostas e em razão da alta valorização n na pandemia em 2021 dos veículos usados e deduzindo as avarias aparentes,** o veículo é avaliado no valor de R\$ 45.000,00 (quarenta e cinco mil reais), conforme parâmetro de consulta no sítio eletrônico FIPE, disponível em <https://veiculos.fipe.org.br/>. Acesso no dia 14 de novembro de 2024.

E para ficar constando, lavrei o presente auto que, lido e achado conforme, vai devidamente assinado por mim, Oficial de Justiça.

**Dayane Thais dos
Santos**
Oficial de Justiça
Matricula 51602



**ESTADO DE MATO GROSSO
PODER JUDICIÁRIO
COMARCA DE BRASNORTE**



Fotos tiradas em 11/11/2024.

Avenida General Osório, nº 363, Bairro Centro, Brasnorte – MT
CEP: 78.350-00
FONE: 0(XX) 66 3592- 2287/ 3592-2243



**ESTADO DE MATO GROSSO
PODER JUDICIÁRIO
COMARCA DE BRASNORTE**

fls. 449



Avenida General Osório, nº 363, Bairro Centro, Brasnorte – MT
CEP: 78.350-00
FONE: 0(XX) 66 3592- 2287/ 3592-2243



**ESTADO DE MATO GROSSO
PODER JUDICIÁRIO
COMARCA DE BRASNORTE**

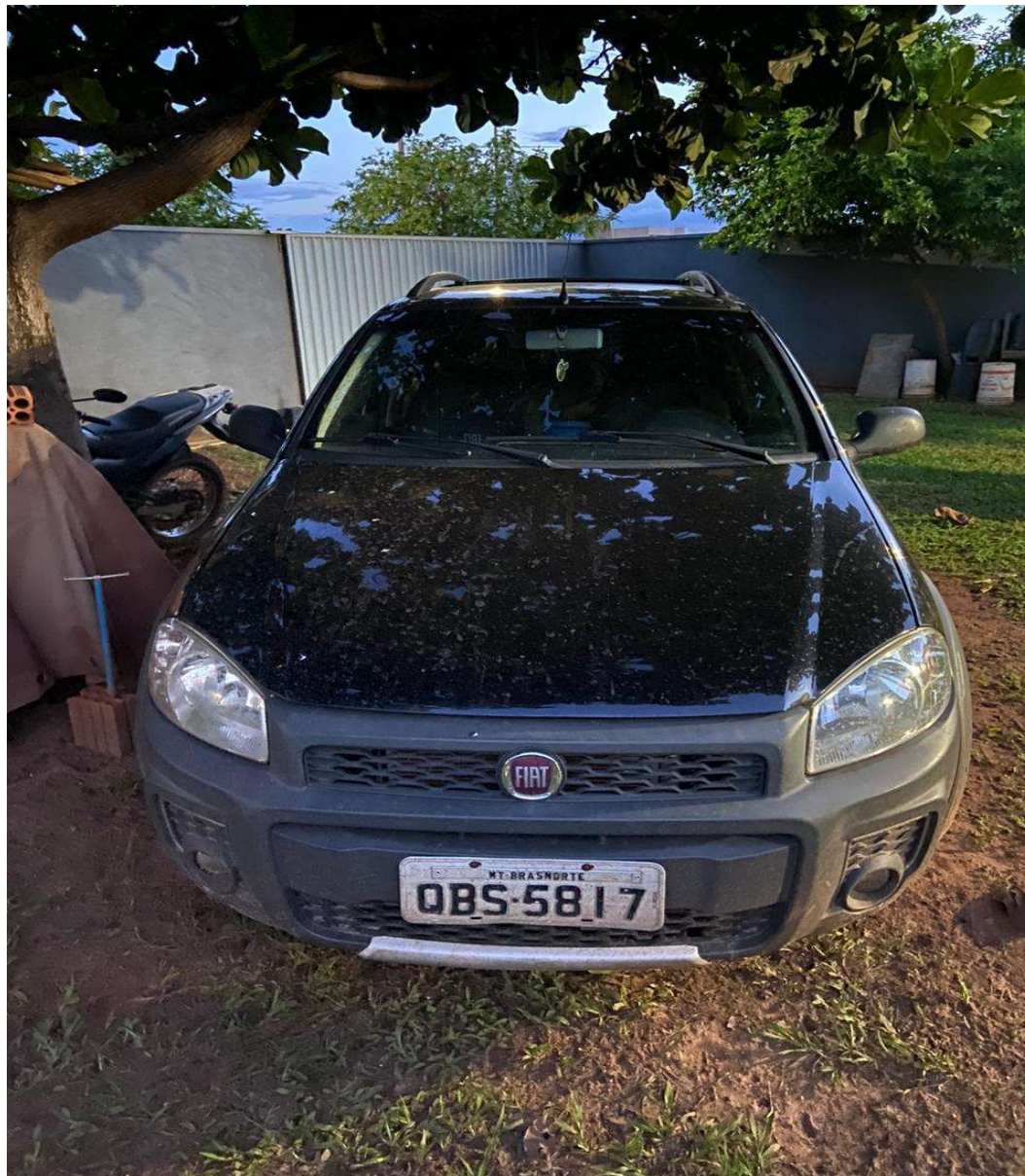

Avenida General Osório, nº 363, Bairro Centro, Brasnorte – MT
CEP: 78.350-00
FONE: 0(XX) 66 3592- 2287/ 3592-2243



**ESTADO DE MATO GROSSO
PODER JUDICIÁRIO
COMARCA DE BRASNORTE**

fls. 451



Avenida General Osório, nº 363, Bairro Centro, Brasnorte – MT
CEP: 78.350-00
FONE: 0(XX) 66 3592- 2287/ 3592-2243



**ESTADO DE MATO GROSSO
PODER JUDICIÁRIO
COMARCA DE BRASNORTE**

fls. 452



Avenida General Osório, nº 363, Bairro Centro, Brasnorte – MT
CEP: 78.350-00
FONE: 0(XX) 66 3592- 2287/ 3592-2243



**ESTADO DE MATO GROSSO
PODER JUDICIÁRIO
COMARCA DE BRASNORTE**



Avenida General Osório, nº 363, Bairro Centro, Brasnorte – MT
CEP: 78.350-00
FONE: 0(XX) 66 3592- 2287/ 3592-2243