



**Exma. Sra. Dra. Juíza de Direito da 6ª Vara  
Cível - Foro de São Caetano do Sul, SP.**

**Perito :- Marcio Monaco Fontes**  
**Processo :- 1008701-62.2015.8.26.0565**  
**Autos :- Cumprimento de Sentença**  
**Requerente :- Condomínio Edifício Primeiro de Maio**  
**Requerido :- Edvaldo Oliveira Silva**

# LAUDO PERICIAL DE AVALIAÇÃO





# SUMÁRIO

|            |                                            |           |
|------------|--------------------------------------------|-----------|
| <b>I</b>   | <b>CONSIDERAÇÕES PRELIMINARES.....</b>     | <b>3</b>  |
| <b>II</b>  | <b>VISTORIA .....</b>                      | <b>4</b>  |
| II.1       | Situação e Características Gerais .....    | 4         |
| II.2       | Zoneamento .....                           | 8         |
| <b>III</b> | <b>DESCRIÇÃO DO IMÓVEL .....</b>           | <b>9</b>  |
| III.1      | Descrição do Edifício .....                | 9         |
| III.2      | Descrição da Unidade Habitacional .....    | 17        |
| <b>IV</b>  | <b>CRITÉRIOS E METODOLOGIA .....</b>       | <b>30</b> |
| IV.1       | Método Comparativo .....                   | 30        |
| IV.2       | Tratamento por fatores.....                | 32        |
| IV.3       | Zonas de características homogêneas .....  | 35        |
| IV.4       | Verificação do Grau de Ajustamento .....   | 36        |
| IV.5       | Grau de precisão.....                      | 36        |
| IV.6       | Método Ross/Heidecke .....                 | 37        |
| <b>V</b>   | <b>AVALIAÇÃO .....</b>                     | <b>40</b> |
| V.1        | Obtenção do valor metro quadrado.....      | 40        |
| V.1.i      | Pesquisa de Campo.....                     | 40        |
| V.2        | Fatores Homogeneizantes .....              | 47        |
| V.2.i      | Grau de Precisão .....                     | 50        |
| V.2.ii     | Grau de Fundamentação.....                 | 50        |
| <b>VI</b>  | <b>VALOR DA UNIDADE HABITACIONAL .....</b> | <b>53</b> |
| VI.1       | Grau de Fundamentação .....                | 54        |
| <b>VII</b> | <b>ENCERRAMENTO .....</b>                  | <b>55</b> |



## II VISTORIA

Após minudente estudo da matéria, procedeu-se à vistoria do imóvel, podendo observar a disposição do mesmo, vias de acesso, assim como, características topográficas e demais detalhes de interesse a mais completa e perfeita conceituação de seu “correto” valor, sendo assim, a título de subsidiar melhor esse E. Juízo, este Signatário, no intuito de atender e honrar a missão que lhe foi designada, desta forma, passa a descrever e avaliar o imóvel objeto da lide.

Dessa forma, passa-se a seguir a demonstrar a localização do bem em questão, detalhando seus acabamentos com base nas informações, razões e pelos fatos narrados anteriormente, assim como, vai este trabalho ilustrado com fotos do local.

### II.1 Situação e Características Gerais

O objetivo do presente Laudo Pericial é determinar o valor de mercado para a unidade autônoma identificada como apartamento № 21, localizado no Edifício Primeiro de Maio, situado à Rua Manoel Coelho, № 776 - Centro, São Caetano do Sul/SP, matriculado sob o № 9.914, junto ao 2º Cartório de Registro de Imóveis de São Caetano do Sul.

A seguir, tem-se uma demonstração da imagem aérea da região, onde nota-se a localização do Edifício Primeiro de Maio.



Acima, temos uma imagem aérea, onde encontra-se localizado o imóvel avaliando, o qual está sendo indicado com o retângulo vermelho. Ao lado temos outra imagem aérea, porém aproximada, do Edifício.

De acordo com o Sistema de Posicionamento Global, conhecido por GPS (do acrônimo do inglês *Global Positioning System*), é um sistema de posicionamento por satélite, utilizado para determinação da posição de um receptor na superfície da Terra ou em órbita. O sistema GPS pode ser utilizado por qualquer pessoa, gratuitamente, necessitando apenas de um receptor que capte o sinal emitido pelos satélites.

O receptor capta os sinais emitidos pelos satélites e calcula a sua posição com base nas distâncias a estes, a qual é dada por latitude e longitude, coordenadas geodésicas referentes ao sistema WGS84.

Os receptores de GPS de hoje são extremamente precisos, onde certos fatores atmosféricos e outras fontes de erro podem afetar a precisão de receptores de GPS. Após a aquisição dos satélites, os sinais são mantidos até mesmo em mata densa ou locais urbanos, com edifícios altos.

O receptor de 12 canais paralelos da GARMIN é rápido para localizar os satélites e são precisos numa faixa de 15 metros em média, sendo assim, utilizando um receptor da marca Garmin, modelo Etrex, foi coletado em frente ao imóvel em questão, o ponto de coordenadas geodésicas como segue:

- ✓ Latitude                                :- **23°36'59.28"S**
- ✓ Longitude                               :- **46°34'21.61"O**
- ✓ Precisão do Ponto                   :- **15 metros**

O Edifício Primeiro de Maio possui frente para Rua Manoel Coelho, a qual é dotada dos seguintes melhoramentos públicos, tais como:

| Item | Melhoramento conforme art. 32 § 1º do CTN                                        | Melhoramento existente | Melhoramento não existente | Observação |
|------|----------------------------------------------------------------------------------|------------------------|----------------------------|------------|
| I    | Meio fio ou calçamento, com canalização de águas pluviais.                       | X                      |                            |            |
| II   | Abastecimento de água.                                                           | X                      |                            |            |
| III  | Sistema de esgotos e fossa séptica.                                              | X                      |                            |            |
| IV   | Rede de iluminação pública, com ou sem posteamento para distribuição domiciliar. | X                      |                            |            |
| V    | Escola primária ou posto de saúde (distância máxima de 3 Km)                     | X                      |                            |            |

A tabela acima demonstra os melhoramentos públicos existentes na via.

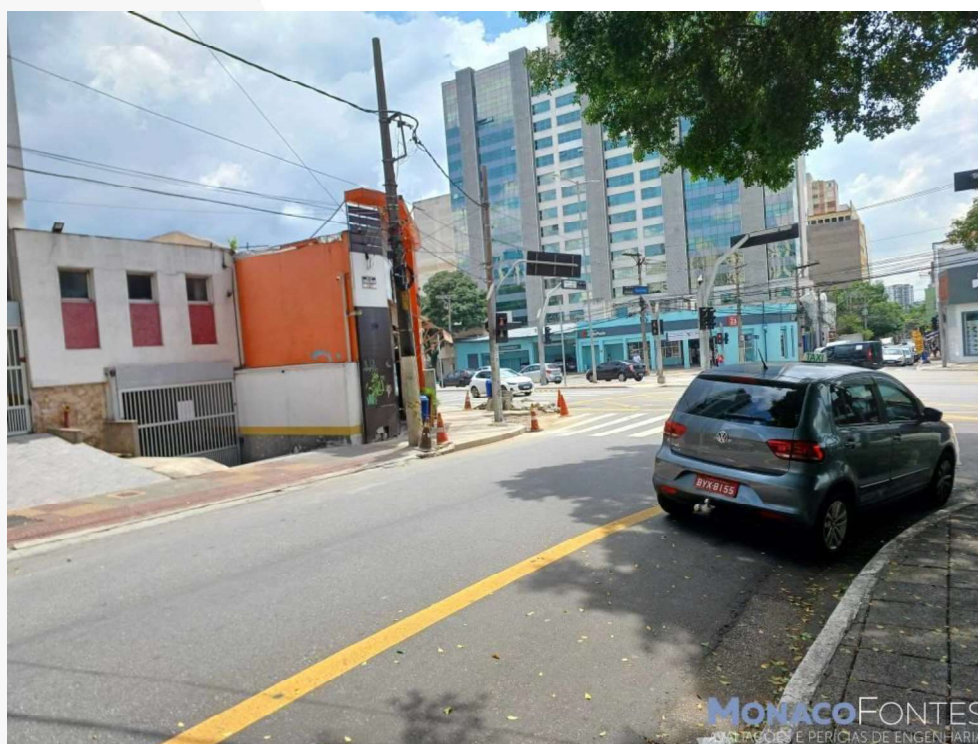

Acima temos uma tomada da Rua Manoel Coelho, onde notamos os melhoramentos públicos existentes na via.

**II.2 Zoneamento**

A Lei Complementar Nº 5.374 de 09 de dezembro de 2015, institui o Plano Diretor Estratégico do Município de São Caetano do Sul, identifica e classifica, a região onde localiza-se o imóvel avaliando, como **Z-1 - Zona com Predominância Residencial de Alta Densidade Demográfica:**

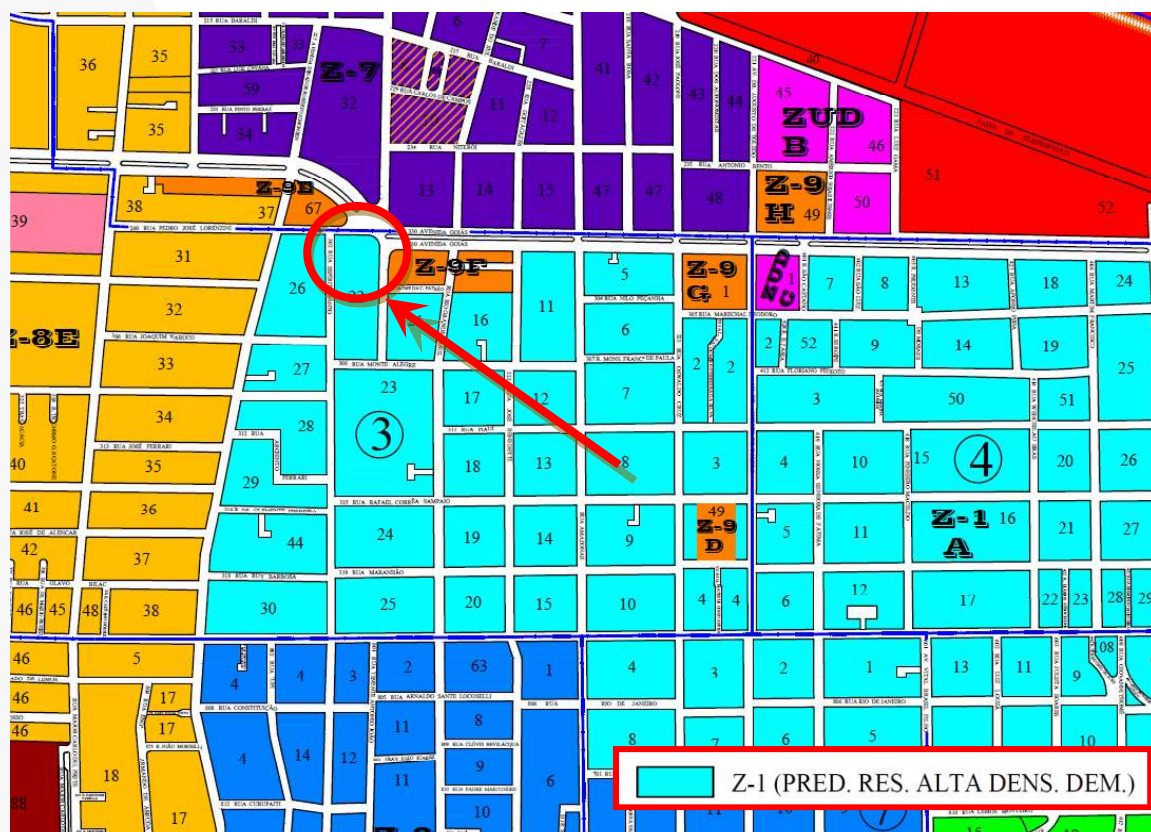

Acima, tem-se parte da planta de Zoneamento de São Caetano do Sul, onde foi possível identificar a região na qual está situado o imóvel em questão, bem como sua classificação, com sendo **Z-1 - Zona com Predominância Residencial de Alta Densidade Demográfica.**

### **III DESCRIÇÃO DO IMÓVEL**

#### **III.1 Descrição do Edifício**

Após a devida vistoria *in-situ*, foram colhidos os elementos necessários para descrição do Edifício Primeiro de Maio, o qual possui Padrão Médio, com frente para a Rua Manoel Coelho, № 776 - Centro, São Caetano do Sul/SP.

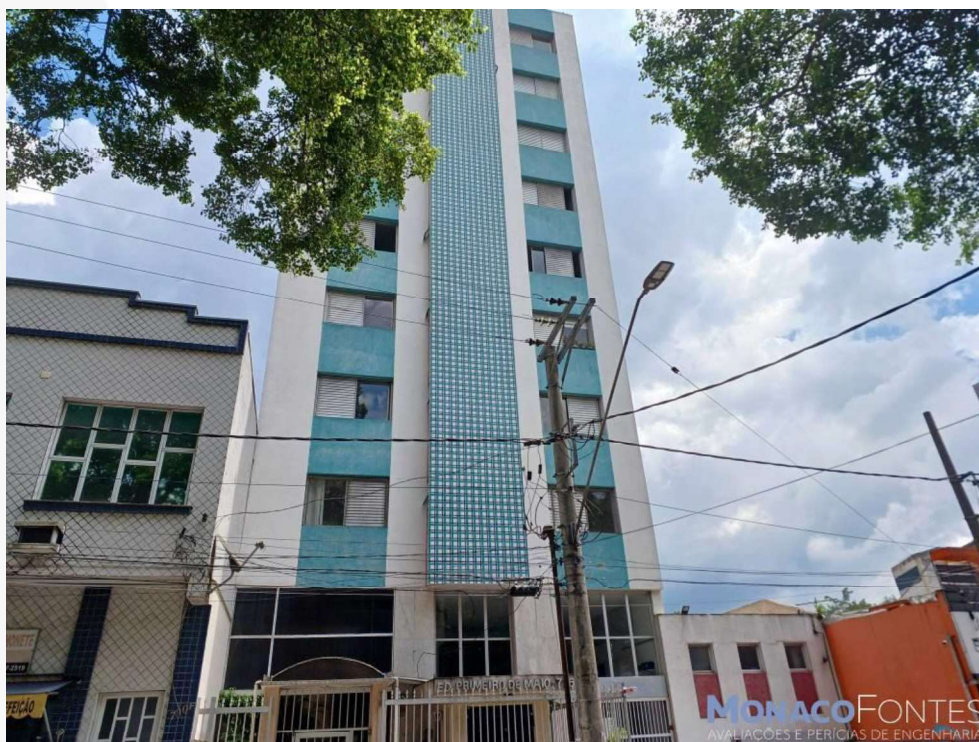

Na imagem acima, tem-se uma tomada da testada do Edifício Primeiro de Maio.

O empreendimento é composto por 01 (uma) torre, com 10 (dez) pavimentos e 2 (dois) apartamentos por andar, com acesso de veículos e pedestres através da Rua Manoel Coelho, conforme tem-se abaixo:

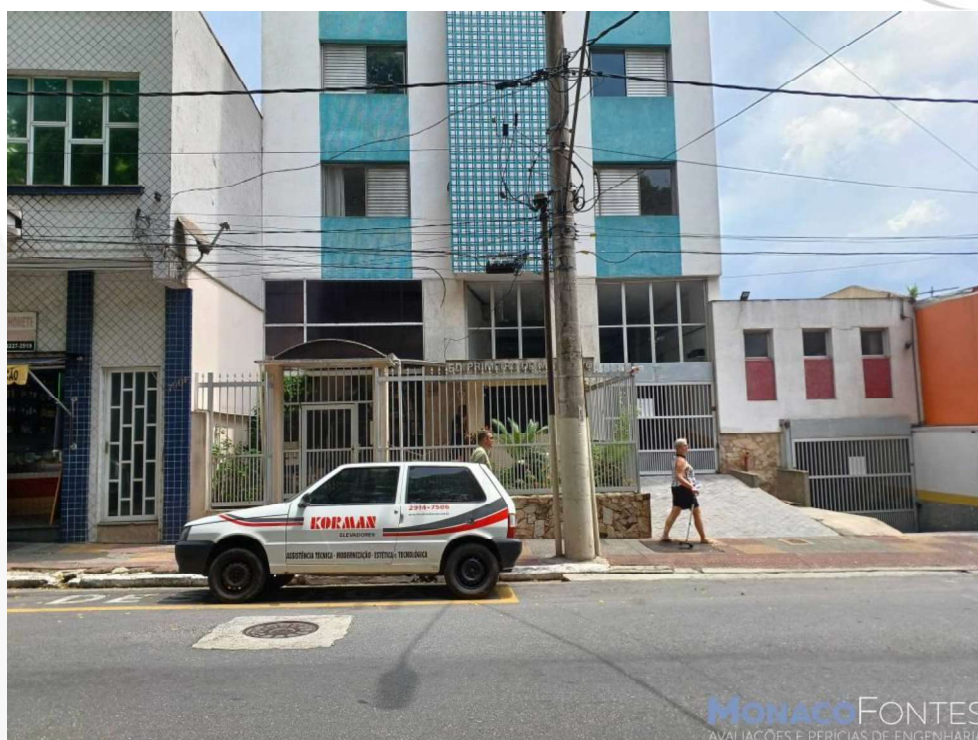

Acima e abaixo, tem-se outra tomada do referido Edifício, onde pode-se observar o acesso aos veículos e pedestres.

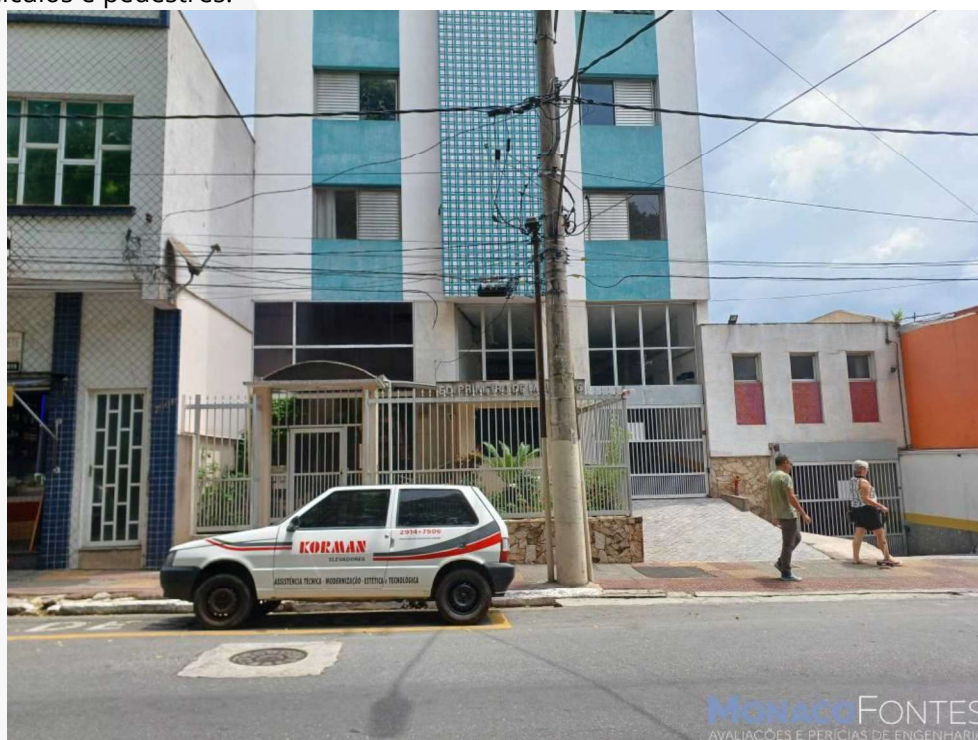

## Hall de Entrada

O hall de entrada do edifício apresenta piso cerâmico, paredes e teto revestidos com massa fina pintada, porta em madeira e janela em madeira e vidro.

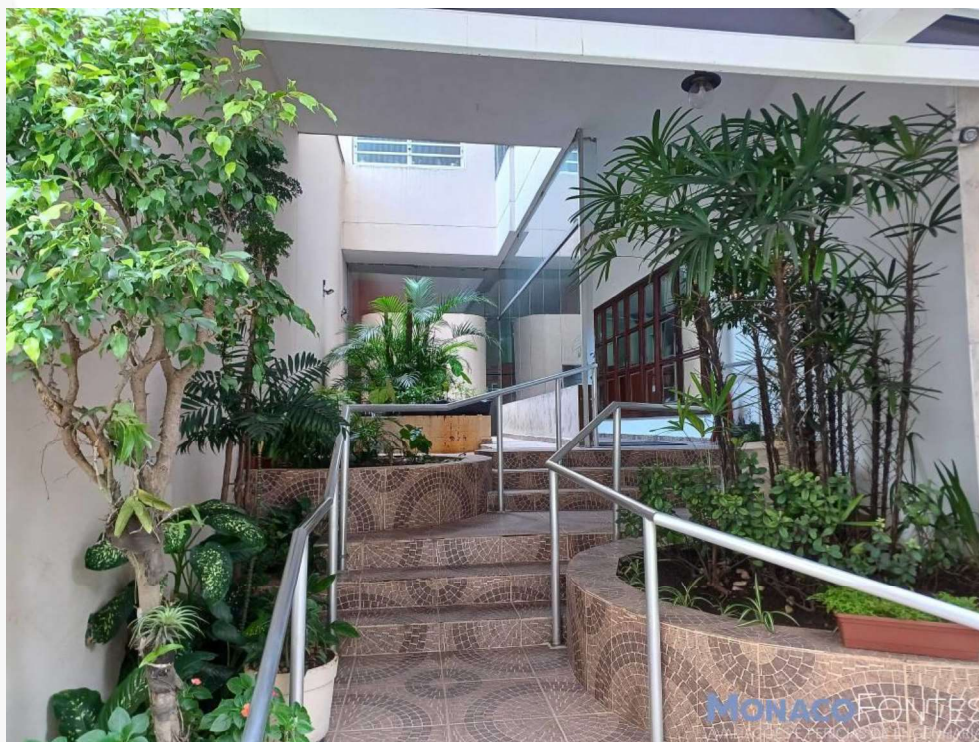

Acima e abaixo, tem-se o hall de entrada, onde nota-se suas características.



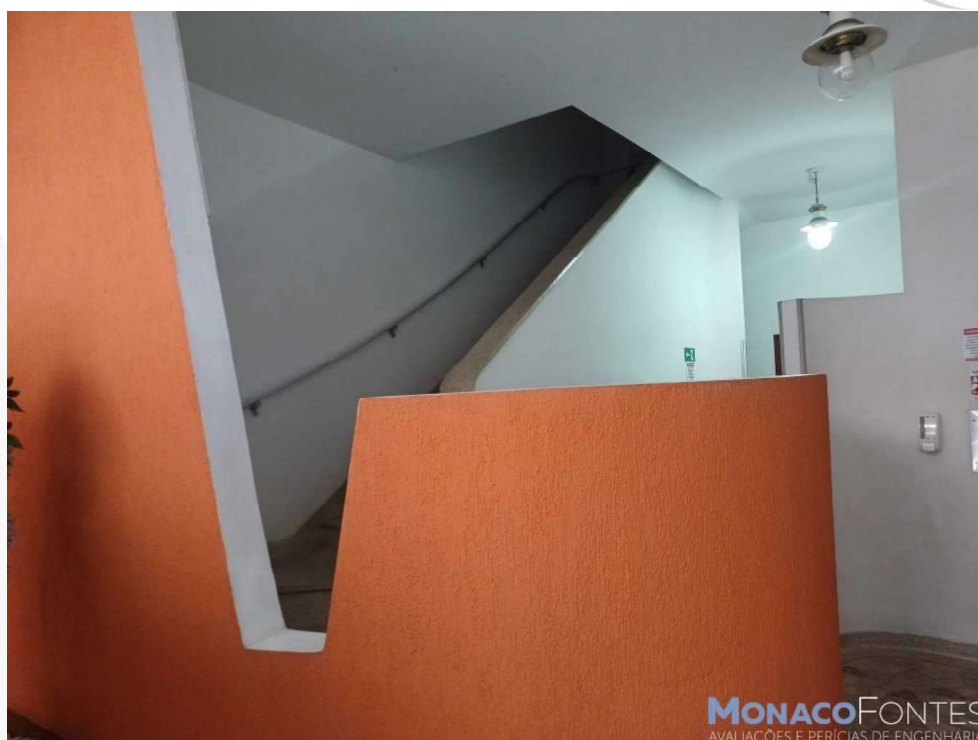

Acima e abaixo, tem-se o hall de entrada, onde nota-se suas características.

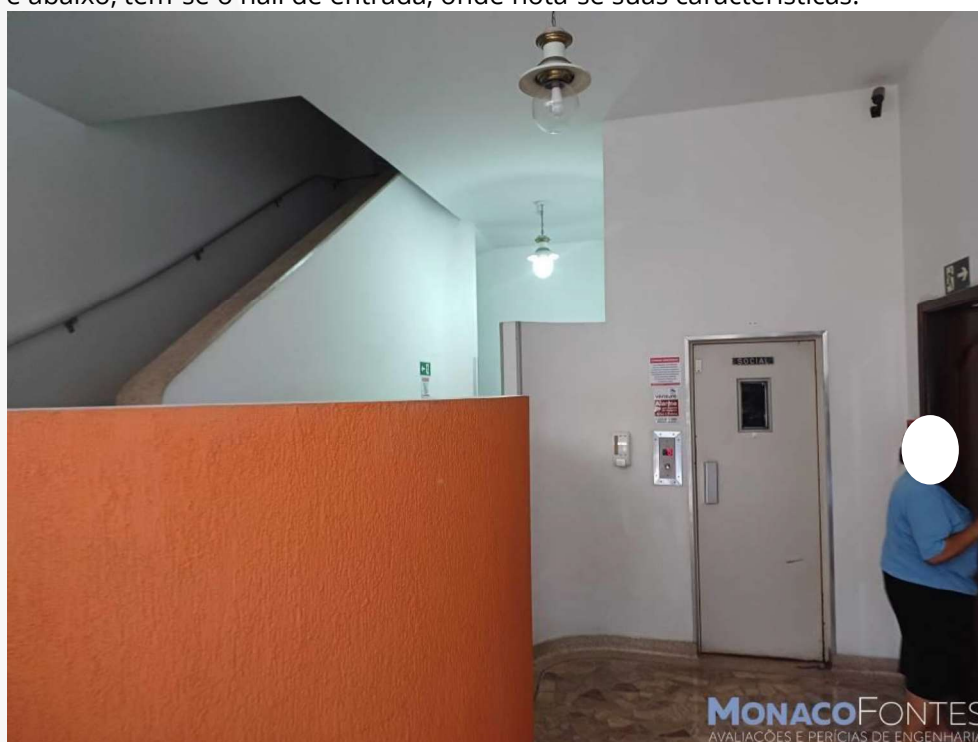

## Estacionamento

O estacionamento apresenta piso industrial, paredes e teto revestidos com massa fina pintada e portão em metal.

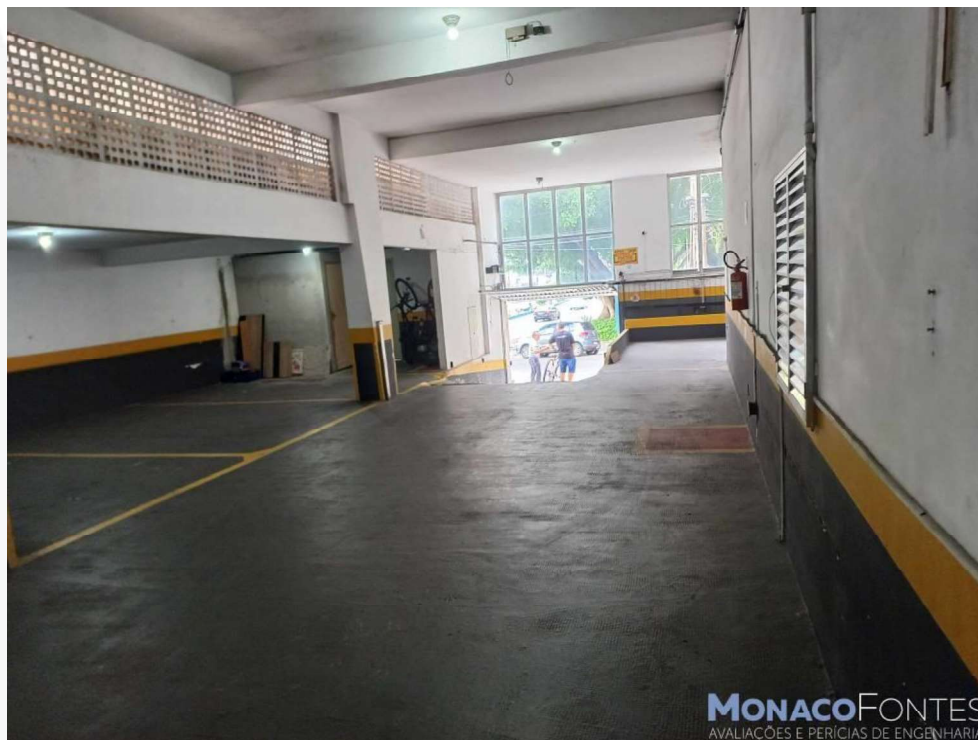

Acima e abaixo, tem-se o estacionamento, onde nota-se suas características.



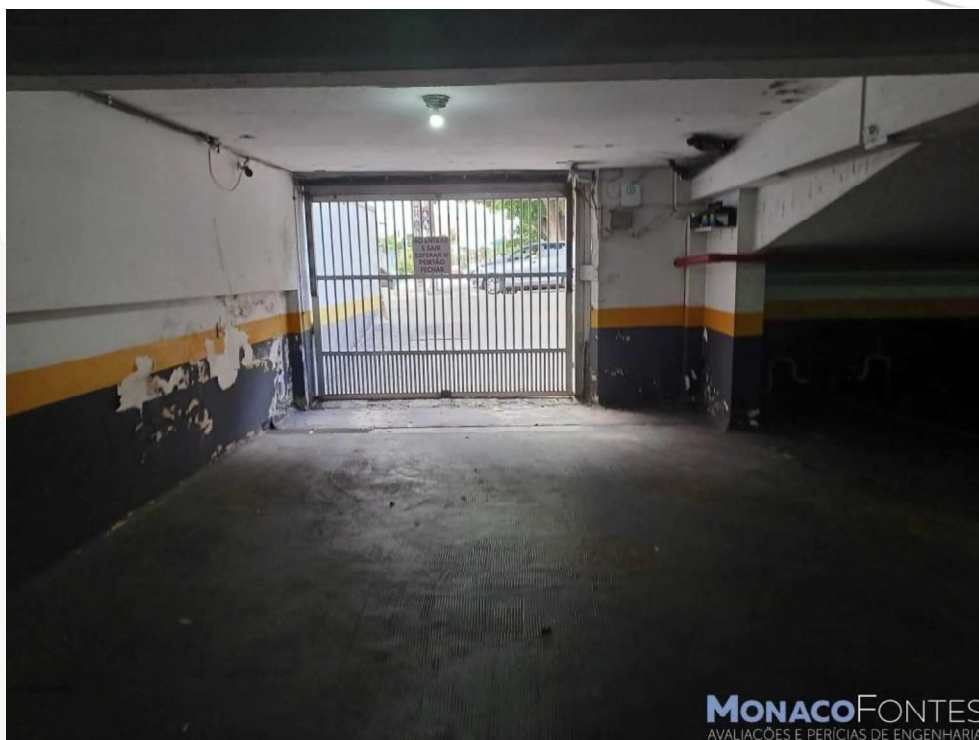

Acima e abaixo, tem-se o estacionamento, onde nota-se suas características.



## Salão de Festas

O salão de festas apresenta piso cerâmico, paredes e teto revestidos com massa fina pintada, porta em madeira, metal e vidro.



Acima e abaixo, tem-se o salão de festas, onde nota-se suas características.



## Churrasqueira

O espaço destinado à churrasqueira apresenta piso cerâmico, paredes revestidas em massa fina pintada, cobertura em telhas de fibrocimento apoiadas sobre peças simples de madeira e porta em metal e vidro.



Acima e abaixo, tem-se a churrasqueira, onde nota-se suas características.



### III.2 Descrição da Unidade Habitacional

O imóvel objeto da lide trata-se do apartamento № 21, localizado no Edifício Primeiro de Maio, situado à Rua Manoel Coelho, № 776 - Centro, São Caetano do Sul/SP, o qual de acordo com a matrícula № 9.914, do 2º CRI de São Caetano do Sul, às fls. 27/34, possui a seguinte descrição:

*“(...) IMÓVEL: “A unidade autônoma designada apartamento nº 21 (vinte e um), situado no 2º andar do “Edifício 1º de Maio”, à Rua Manoel Coelho, nº 766, no perímetro urbano desta cidade e comarca de São Caetano do Sul, contendo a área útil de 130,70m², a área comum de 38,84m², encerrando a área global de 169,54m², correspondendo-lhe a fração ideal de 5,687% no solo e demais coisas de uso comum, confrontando pela frente com e Rua Manoel Coelho; pelo lado direito com a área livre do terreno do edifício; pelo lado esquerdo com a parede lateral esquerda do edifício; e, pelos fundos com a escadaria, hall de circulação e apartamento nº 22, contendo sala, cozinha, lavabo, hall, três dormitórios, dois banheiros, quarto de despejo, WC e terraço de serviço; referido imóvel está cadastrado na Prefeitura Municipal desta cidade, conforme inscrição nº 03-022-075.(...)”*

Portanto, a unidade habitacional objeto da lide, possui uma área útil equivalente a **130,70 m² (cento e trinta metros quadrados e setenta decímetros quadrados)**.

A seguir temos a disposição dos cômodos, conforme ilustrado na Planta à fl. 239:

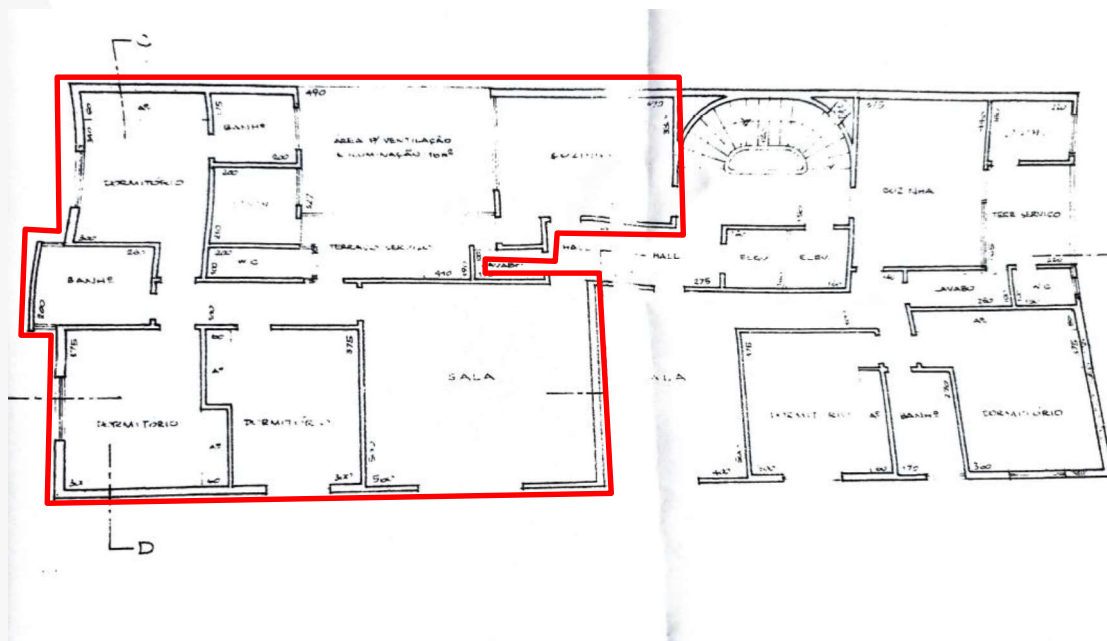

Acima, temos um croqui ilustrativo da unidade habitacional em questão, onde podemos observar a disposição dos cômodos do apartamento.

Em virtude das características do imóvel, e, de forma a possibilitar uma melhor visualização do seu interior, elaborou-se um tour virtual 360°, conforme QR Code abaixo.

O mesmo pode ser escaneado pela câmera do seu smartphone, e, caso não possua esta função, baixe um aplicativo leitor de QR Code em sua loja do celular.



<https://tour360.meupasseiovirtual.com/016742/260365/tourvirtual/index.html>

Na sequência serão apresentadas as características internas da unidade, com seus detalhes e acabamentos.

## Cozinha

A cozinha apresenta piso cerâmico, paredes parcialmente azulejadas e revestidas com massa fina pintada, teto revestido com massa fina pintada, porta em madeira e janelas em metal e vidro.



Acima e abaixo, tem-se a cozinha, onde nota-se suas dimensões e acabamentos.



## Área de Serviço

A área de serviço apresenta piso cerâmico, paredes azulejadas em sua totalidade, teto revestido com massa fina pintada, porta em madeira e janela em metal e vidro.

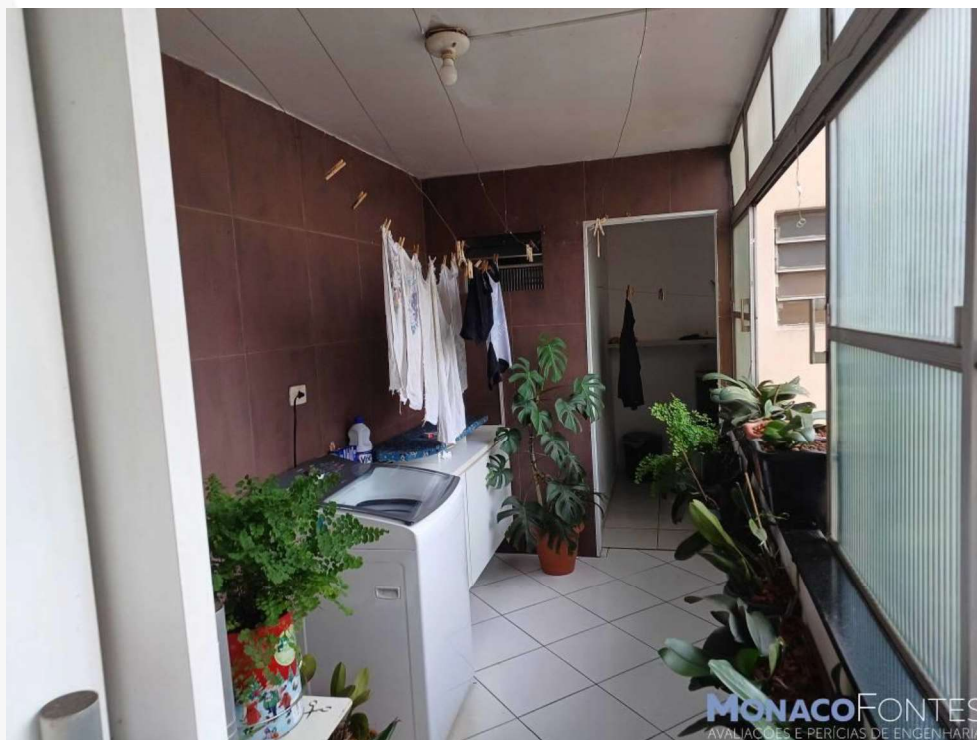

Acima e abaixo, tem-se a área de serviço, onde nota-se suas dimensões e acabamentos.



## Despensa

A despensa apresenta piso cerâmico, paredes e teto revestidos com massa fina pintada e janela em metal e vidro.



Acima e abaixo, tem-se a despensa, onde nota-se suas dimensões e acabamentos.





Acima e abaixo, tem-se a despensa, onde nota-se suas dimensões e acabamentos.



## Sala

A sala apresenta piso em carpete, paredes e teto revestidos em massa fina pintada, porta em madeira e janela em metal e vidro.



Acima e abaixo, tem-se a sala, onde nota-se suas dimensões e acabamentos.



## Dormitórios

Os dormitórios apresentam piso em carpete, paredes e teto revestidos em massa fina pintada, porta em madeira e janela em metal e vidro.



Acima e abaixo, tem-se o dormitório, onde nota-se suas dimensões e acabamentos.





Acima e abaixo, tem-se o dormitório, onde nota-se suas dimensões e acabamentos.





Acima e abaixo, tem-se o dormitório, onde nota-se suas dimensões e acabamentos.

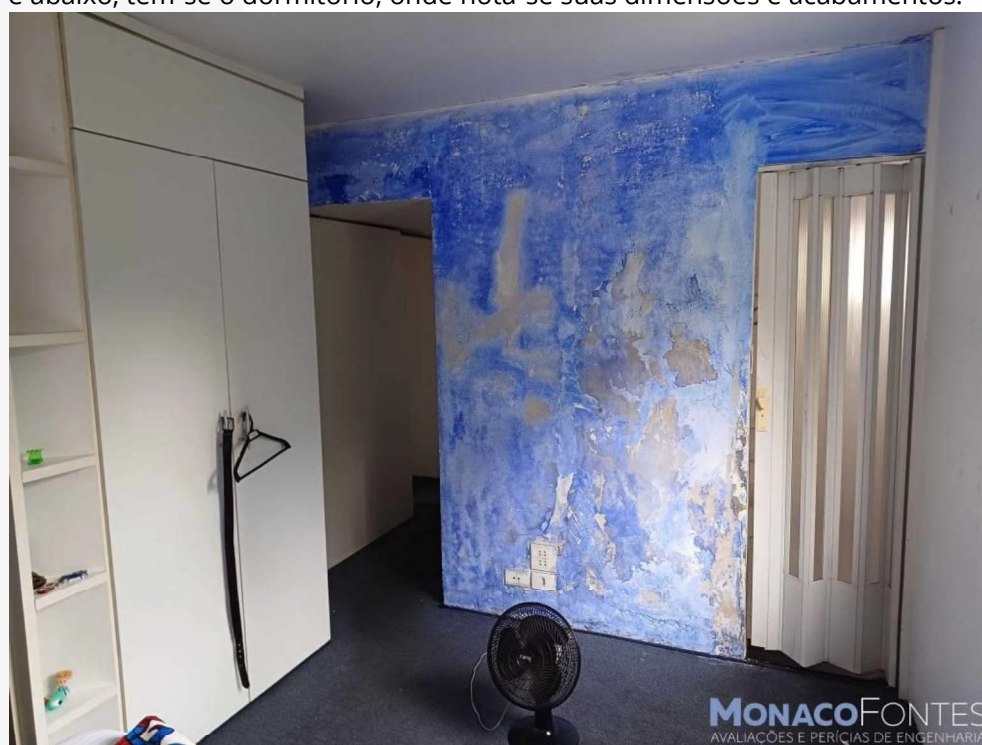

## W.C

O W.C apresenta piso cerâmico, paredes azulejadas em sua totalidade, teto revestido em massa fina pintada com acabamento em gesso, porta em madeira e janela em metal e vidro.



Acima e abaixo, tem-se o W.C, onde nota-se suas dimensões e acabamentos.



### **Banheiro**

O banheiro apresenta piso cerâmico comum, paredes azulejadas em sua totalidade, teto revestido com massa fina pintada, porta sanfonada em PVC e janela em metal e vidro.



Acima e abaixo, tem-se o banheiro, onde nota-se suas dimensões e acabamentos.



## **IV CRITÉRIOS E METODOLOGIA**

### **IV.1 Método Comparativo**

Para a determinação do justo e real valor do imóvel ora avaliando, o perito valeu-se dos métodos correntes adotados pela moderna técnica avaliatória, bem como da Norma para Avaliação de Imóveis Urbanos do Instituto Brasileiro de Avaliação e Perícia de Engenharia de São Paulo – IBAPE/SP e NBR 14.653-2.

A referida Norma preconiza que para a escolha do método deve ser analisada a natureza do bem, a finalidade da avaliação e na disponibilidade de dados de mercado, podendo-se ser utilizado 05 (cinco) métodos: método comparativo, método evolutivo, método involutivo, método da capitalização da renda e método da quantificação do custo.

Para o caso vertente, diante das características da unidade habitacional avalianda (como área útil e localização no perímetro urbano), a metodologia mais adequada a ser aplicada à avaliação do bem em questão é o Método Comparativo, o qual é usado no caso da existência de dados amostrais semelhantes ao avaliando.

Nas avaliações, temos como base método comparativo de dados de mercado que consiste em se determinar o valor do imóvel pela comparação com outros similares, pelo preço de venda, tendo em vista as suas características semelhantes e admitindo-se que todos os que produzem a mesma renda tem valor igual ou guardam proporcionalidade linear. No processo comparativo entre o imóvel em exame e os pesquisados foi levado em conta, às características intrínsecas de cada um e adaptando-se as diversas condições de fórmulas próprias. Consideram-se também os

coeficientes de transposição, de melhoramentos públicos, de profundidade, de testada, de topografia, de depreciação e outros.

Portanto a apuração do valor básico unitário do apartamento foi feita através do metro quadrado médio, aplicando-se os fatores de valorização ou desvalorização, em consonância com a Norma de Avaliação e Perícia de Engenharia do IBAPE/SP e NBR 12.721-2006. Para tanto se procedeu a uma cuidadosa pesquisa de elementos, colhida em imobiliárias dessa região, cujo tratamento de homogeneização encontra-se no presente trabalho.

A finalidade do presente trabalho é, pois, a de apresentar solução para a lide em questão. Abaixo resumimos o método adotado de avaliação do apartamento.

Para a avaliação da unidade habitacional em questão será utilizado o **MÉTODO COMPARATIVO DIRETO**, que consiste em uma ampla pesquisa de valores junto ao mercado imobiliário local, para a determinação do valor unitário médio por área.

A pesquisa, sempre que possível, deve compreender áreas de dimensões equivalentes e próximas ao avaliando. Em havendo necessidade os elementos de pesquisa serão homogeneizados, visando corrigir fatores tais como localização, capacidade de uso, trafegabilidade, aproveitamento da área permitida, diferentes grandezas de áreas, topografia, melhoramentos públicos disponíveis, zona de ocupação, níveis econômicos da região, bem como o potencial de crescimento, entre outros. Somente de posse disso é que poderemos determinar o que se conhece por **VALOR DE MERCADO** para uma unidade padrão (elemento paradigma).

Essa pesquisa serviu de base para o cálculo do valor unitário, tudo como recomendam as Normas em vigor, adotando-se neste trabalho o **MÉTODO COMPARATIVO DIRETO DE DADOS DE MERCADO**, com tratamento dos dados pela metodologia de **TRATAMENTO POR FATORES**.

## IV.2 Tratamento por fatores

O tratamento por fatores corresponde à aplicação da teoria cartesiana à engenharia de avaliações. Ou seja, nele é admitido que o problema maior pode ser dividido em vários problemas menores (problema da localização, problema do estado de conservação, problema de vagas de garagem, etc.), que são ajustados INDIVIDUALMENTE, perante uma situação de referência, adotada como paradigma.

Neste tratamento, devem ser utilizados fatores indicados periodicamente pelas entidades técnicas regionais reconhecidas e revisados em períodos máximos de dois anos, e devem especificar claramente a região para a qual são aplicáveis. A norma permite, alternativamente, a adoção de fatores de homogeneização medidos no mercado, desde que o estudo de mercado específico que lhes deu origem seja anexado ao Laudo de Avaliação.

O fator oferta é utilizado em face da superestimativa dos dados de oferta ocasionados pela elasticidade do mercado imobiliário, razão pela qual é descontado um valor de 10% sobre o valor original da oferta.

Para unidades habitacionais, os fatores referentes a cota parte construção aplicáveis são:

- Fator Padrão Construtivo: Corresponde a função exponencial da proporção entre o Fator Padrão Construtivo do Avaliando e o Fator

Padrão Construtivo do Elemento.

$$F_{pC} = (F_{PCA} / F_{PCE})^{0,2}$$

- Fator Conservação e Obsolescência: Corresponde a função exponencial da proporção entre o Fator Conservação e Obsolescência do Avaliando e o Fator Conservação e Obsolescência do Elemento.

$$F_{FCO} = (F_{FCOA} / F_{FCOE})^{0,2}$$

- Fator Andar: Diante da variabilidade do valor unitário em face à localização do andar, e efetuando-se uma análise macro dos dados de mercado, adotou-se uma função exponencial da proporção entre Fator Andar do Imóvel Avaliando e o Fator Andar do Elemento.

$$F_A = (F_{AA} / F_{AE})^{0,2}$$

- Fator Quartos: Diante da variabilidade do valor unitário em face à quantidade de quartos, e efetuando-se uma análise macro dos dados de mercado, adotou-se uma função exponencial da proporção entre Fator Quarto do Imóvel Avaliando e o Fator Quarto do Elemento.

$$F_Q = (F_{QA} / F_{QE})^{0,2}$$

Para unidades habitacionais, os fatores referentes a cota parte terreno aplicáveis são:

- Fator Índice Fiscal: Corresponde a função exponencial da proporção entre o Índice Fiscal do Avaliando e o Índice Fiscal do Elemento.

$$F_{IF} = (F_{IFA} / F_{IFE})^{0,2}$$

- Fator Vagas de Garagem: Diante da variabilidade do valor unitário em face à quantidade de vagas de garagem, e efetuando-se uma análise macro dos dados de mercado, adotou-se uma função exponencial da proporção entre Fator Vagas de Garagem do Imóvel Avaliando e o Fator Vagas de Garagem do Elemento.

$$F_{VG} = (F_{VGA} / F_{VGE})^{0,2}$$

Todos os **fatores** se referem a essa situação paradigma, admitindo que são não-correlacionados. Portanto, devem ser aplicados na forma de ajustes somatórios ou subtrativos.

A situação paradigma média adotada no presente trabalho será a seguinte:

- Tipo de imóvel : - Apartamento Padrão Médio
- Idade aparente : - 30 (trinta) anos;
- Estado de Conservação : - Necessitando de Reparos Simples
- Quantidade de Quartos : - 03 (três).



**IV.3 Zonas de características homogêneas**

A retro mencionada Norma classifica os bairros da Região de Metropolitana São Paulo de acordo com suas características de diferenciação em três grupos, totalizando cinco zonas, cujos critérios e recomendações servem para o ajuste do imóvel avaliando em relação à região geoeconômica em que se insere.

Quando da vistoria empreendida, este Profissional analisou as características geoeconômicas do imóvel em questão, assim como da região, enquadrando o imóvel avaliando no Grupo II, zona de Ocupação Vertical (Incorporação), bem como na 5ª Zona, Incorporações Padrão Médio.

A 5ª Zona compreende regiões dotadas de infraestrutura completa com concentração de população de renda média.

**ibape SP** INSTITUTO BRASILEIRO DE AVALIAÇÕES E PERÍCIAS DE ENGENHARIA DE SÃO PAULO  
 Qualidade em perícias e avaliações (FLUÍDO AO IBAPE - ENTIDADE FEDERATIVA NACIONAL)

**TABELAS - Resumo dos fatores de ajuste e respectivos intervalos recomendados para São Paulo-Capital.**

**Tabela 1 – Grupos I e II**

| ZONA                                   | Fatores de Ajuste     |              |     |                          |                                |                              | Características e Recomendações   |                                        |                    |                                                                                                                                                                                                                                                                               |
|----------------------------------------|-----------------------|--------------|-----|--------------------------|--------------------------------|------------------------------|-----------------------------------|----------------------------------------|--------------------|-------------------------------------------------------------------------------------------------------------------------------------------------------------------------------------------------------------------------------------------------------------------------------|
|                                        | Frente e Profundidade |              |     |                          |                                |                              | Área de referência do Lote (m²)   | Intervalo característico de áreas (m²) | Observações gerais |                                                                                                                                                                                                                                                                               |
|                                        | Referências           |              |     | Expoente do Fator Frente | Expoente do Fator Profundidade | Múltiplas frentes ou esquina |                                   |                                        |                    | Coef de área                                                                                                                                                                                                                                                                  |
| Frente de Referência                   | Prof. Mínima          | Prof. Máxima | "f" | "p"                      | C <sub>e</sub>                 | C <sub>a</sub>               |                                   |                                        |                    |                                                                                                                                                                                                                                                                               |
| 1ª Zona Residencial Horizontal Popular | 5                     | 15           | 30  | Não se aplica            | Não se aplica                  | Não se aplica                | Aplica-se Item 10.3.2             | 125                                    | 100 – 400          | Para terrenos com áreas fora do intervalo definido, estudar a influência da área.                                                                                                                                                                                             |
| 2ª Zona Residencial Horizontal Médio   | 10                    | 25           | 40  | 0,20                     | 0,50                           | Não se aplica                | Não se aplica dentro do intervalo | 250                                    | 200 – 500          | Para terrenos com áreas fora do intervalo definido estudar a influência da área.                                                                                                                                                                                              |
| 3ª Zona Residencial Horizontal Alto    | 15                    | 30           | 60  | 0,15                     | 0,50                           | Não se aplica                | Não se aplica dentro do intervalo | 600                                    | 400 – 1000         |                                                                                                                                                                                                                                                                               |
| 4ª Zona Incorporações Padrão Popular   | 16 Mínimo             | -            | -   |                          |                                |                              | Aplica-se Item 10.3.3             | 2000                                   | ≥800 (1)*          | Observar as recomendações 10.3.2. Para terrenos com áreas fora do intervalo definido estudar a influência da área e analisar a eventual influência da esquina ou frentes múltiplas. (1)* – Para estes grupos, o intervalo respectivo varia até um limite superior indefinido. |
| 5ª Zona Incorporações Padrão Médio     | 16 Mínimo             | -            | -   | Não se aplicam           |                                |                              | Aplica-se Item 10.3.3             | 1500                                   | 800 - 2.500 (1*)   |                                                                                                                                                                                                                                                                               |
| 6ª Zona Incorporações Padrão Alto      | 16 Mínimo             | -            | -   |                          |                                |                              | Aplica-se Item 10.3.3             | 2500                                   | 1.200- 4.000 (1*)  |                                                                                                                                                                                                                                                                               |

Acima, temos as características para a 5ª Zona, de acordo com a Norma para Avaliação de Imóveis Urbanos - São Paulo- IBAPE/SP – 2011.

#### IV.4 Verificação do Grau de Ajustamento

O grau de ajuste do tratamento é verificado através do atendimento aos itens da tabela 4 da NBR 14653-2, sendo que pode-se atingir Grau III, Grau II ou Grau I. A obtenção de um maior ou menor grau depende sobretudo da qualidade da amostra obtida.

A atribuição do grau de ajuste leva em conta uma soma relacionada ao atendimento total ou parcial a todos os itens e, além disso, ao atendimento integral dos itens considerados mais importantes, sem os quais, mesmo com uma soma elevada, não se consegue atingir graus elevados.

#### IV.5 Grau de precisão

A normalização estabelece uma precisão em função da amplitude do intervalo de confiança de 80% em torno do centróide amostral, cujos valores encontram-se expostos na tabela 6 da norma.

Tal intervalo de confiança, em se tratando de amostra, deve ser calculado com base na função densidade t-student, ilustrada abaixo:

$$f(t) = \frac{\Gamma\left(\frac{\nu+1}{2}\right)}{\Gamma\left(\frac{\nu}{2}\right) \cdot \sqrt{\pi\nu}} \left(1 + \frac{t^2}{\nu}\right)^{-\frac{(\nu+1)}{2}}, -\infty \leq t \leq \infty$$

Os valores de t advindos da função densidade, para probabilidades conhecidas, encontram-se tabelados, em função do nível de significância adotada (que vai depender do grau de fundamentação que se queira atingir) e do número de graus de liberdade.

O gráfico a seguir representa a função densidade de t-Student:

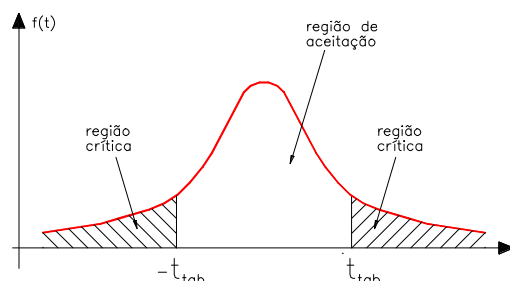

Uma vez obtida a estatística t-student (função do nível de confiança e do número de graus de liberdade), pode-se calcular o intervalo de confiança pela expressão apresentada a seguir:

$$\bar{X} - \frac{S \cdot t}{\sqrt{n}} \leq \mu \leq \bar{X} + \frac{S \cdot t}{\sqrt{n}}$$

Onde:

$\bar{X}$  = centróide amostral;

S = desvio-padrão amostral;

t = estatística t-Student para  $\alpha = 20\%$  e um GL definido;

n = número de elementos da amostra;

#### IV.6 Método Ross/Heidecke

Para a determinação do justo e real valor da benfeitoria ora avalianda, o Perito se louvará no conhecido e consagrado estudo **“VALORES DE EDIFICAÇÕES DE IMÓVEIS URBANOS – IBAPE/2019”**.

O presente estudo dos Valores de Edificações de Imóveis Urbanos tem por objetivo apresentar elementos para o cálculo do valor de venda de construções de imóveis urbanos na região metropolitana de São Paulo, acrescentando conceitos que visam atender aos tipos de construção e os valores nela previsto.

O referido estudo fulcro o valor da benfeitoria do imóvel com base na sua idade, estado de conservação, padrão construtivo e custos unitários básicos de construção (CUB's) fornecidos por órgãos independentes, como o índice R8N fornecido pelo SINDUSCON.

Os principais fatores aplicáveis para a correta avaliação das benfeitorias de Imóveis Urbanos são a Idade Aparente e a Depreciação, uma vez que estes recaem somente sobre a parcela do capital benfeitoria.

O método Ross/Heidecke é um método comumente empregado para a avaliação de residências, onde deverá ser considerada a sua depreciação em face da idade aparente, obsolescência, bem como o estado de conservação e o tipo e acabamento da construção em questão.

Para se apurar um valor de uma benfeitoria de um imóvel urbano, deve-se primeiramente fixar seu padrão construtivo, de forma a obter seu valor unitário, respeitando os seus respectivos intervalos de variações para cada tipo de padrão. Este referido valor unitário está vinculado ao valor do R8N, um índice referente ao padrão construtivo que dá o valor por metro quadrado da construção.

Depois de estabelecido o padrão construtivo da benfeitoria, multiplica-se o valor unitário desta pelo Fator de Adequação ao Obsolescência e ao Estado de Conservação (Foc), de modo que, assim, se possa levar em consideração a depreciação.

$$\text{Foc} = R + K * (1 - R)$$

Onde:

R = Coeficiente residual correspondente ao padrão, expresso em decimal;

K = Coeficiente de Ross/Heidecke

Para se obter o coeficiente “K”, foi estabelecido no referido estudo uma relação percentual entre a idade da edificação na época de sua avaliação (Ie) e sua vida referencial (Ir), assim como, seu Estado de Conservação.

Uma vez obtido o Foc, pode-se calcular o valor da benfeitoria através da seguinte fórmula:

$$V_B = \text{Área (m}^2\text{)} * R8N * \text{Valor Unitário} * \text{Foc}$$

Onde:

VB = Valor da Benfeitoria (R\$);

Área = área total construída (m<sup>2</sup>);

R8N = Índice (R\$/m<sup>2</sup>);

Valor Unitário = coeficiente referente ao padrão construtivo (sem unidade);

Foc = fator de adequação ao obsolescimento e ao estado de conservação (sem unidade).

Os custos de construção são estimados com base no custo unitário básico (CUB) acrescido do custo para fundações especiais, elevadores, taxa de administração da obra, lucro ou remuneração da construtora, etc.

## **V AVALIAÇÃO**

### **V.1 Obtenção do valor metro quadrado**

#### **V.1.i Pesquisa de Campo**

Nesta importante fase do trabalho, foram percorridas diversas regiões contíguas à área do imóvel avaliando, na busca de elementos em oferta ou efetivamente transacionados, priorizando elementos que guardassem semelhança com o imóvel avaliando e sempre que possível, se situassem na mesma região geoeconômica do mesmo, com o fito de obter uma amostragem representativa e sem qualquer viés.

Como, aprioristicamente, não se sabia quais eram as variáveis importantes na formação do preço no local do imóvel avaliando, o signatário procedeu a minudente estudo, enfocando não somente a área dos elementos amostrais, mas também seus padrões construtivos, estados de conservação, idades estimadas, vagas de garagem, localizações e demais detalhes julgados importantes no mercado imobiliário.

Assim, preliminarmente a esta coleta de dados de mercados, foram alvejados todos os itens que poderiam incidir variações no valor da Avaliação do Imóvel, bem como as vagas de garagem, mesmo porque, neste item em específico, quantidade de vagas na garagem, é um dos fatores “Valorizante” ou “Desvalorizante” do imóvel.

**Desta forma, foi possível obter, a princípio, 05 (cinco) elementos, os quais foram tratados posteriormente por tratamento por fatores, como segue:**

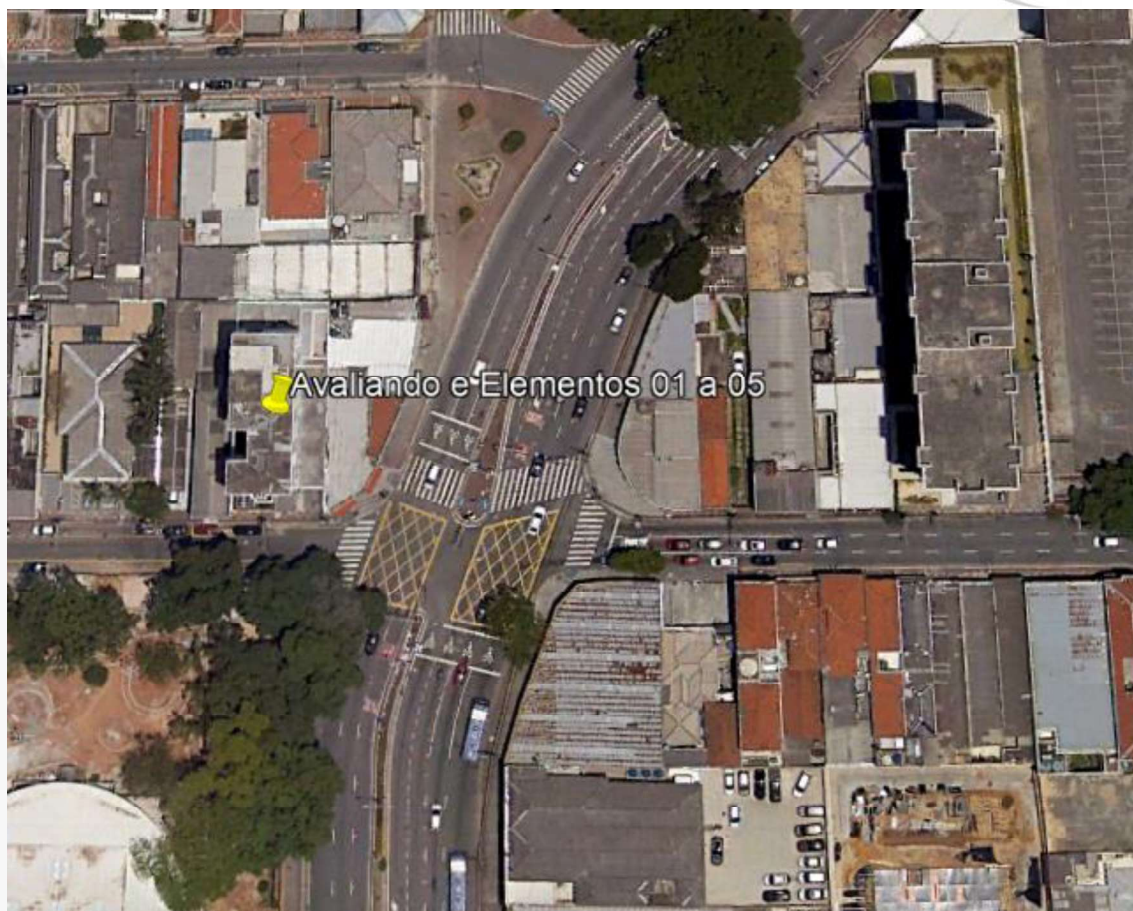

Acima temos uma imagem do Google Earth, onde nota-se a localização dos elementos da pesquisa, em relação ao imóvel avaliando.



| ELEMENTO 01                                                                                                                                                                                                                        |                      |                                                                                                                                                                                                                                                                                                                                                                                                                                                                                                       |
|------------------------------------------------------------------------------------------------------------------------------------------------------------------------------------------------------------------------------------|----------------------|-------------------------------------------------------------------------------------------------------------------------------------------------------------------------------------------------------------------------------------------------------------------------------------------------------------------------------------------------------------------------------------------------------------------------------------------------------------------------------------------------------|
| <b>Endereço:</b> <u>Rua Manoel Coelho, 776</u><br><b>Cidade:</b> <u>São Caetano do</u> <b>Bairro:</b> Centro<br><b>IF:</b> 1<br><b>Setor</b> = <b>Quadra</b> =<br><b>Lat</b> <u>23°36'59,28"S</u> <b>Long</b> <u>46°34'21,61"O</u> |                      | <b>Ofertante:</b> <u>Auxiliadora Predial - Agência ABC</u><br><b>Informante:</b> <u>a Predial - Agência ABC</u> <b>Tipo:</b> oferta<br><b>Telefone:</b> <u>11) 91090-9659</u> <b>Data:</b> abr/24<br><b>Site:</b> <a href="https://www.zapimoveis.com.br/imovel/venda-apartamento-3-quartos-com-salao-de-festas-santo-antonio-sao-caetano-do-sul-sp-117m2-id-">https://www.zapimoveis.com.br/imovel/venda-apartamento-3-quartos-com-salao-de-festas-santo-antonio-sao-caetano-do-sul-sp-117m2-id-</a> |
| DADOS DO ELEMENTO                                                                                                                                                                                                                  |                      | DADOS DO EDIFÍCIO                                                                                                                                                                                                                                                                                                                                                                                                                                                                                     |
| Área Útil (m <sup>2</sup> ):                                                                                                                                                                                                       | 117,00m <sup>2</sup> | Segurança:                                                                                                                                                                                                                                                                                                                                                                                                                                                                                            |
| Andar:                                                                                                                                                                                                                             | 3º                   |                                                                                                                                                                                                                                                                                                                                                                                                                                                                                                       |
| Quantidade de Quartos:                                                                                                                                                                                                             | 3 quartos            | Sistema de Lazer (opções)                                                                                                                                                                                                                                                                                                                                                                                                                                                                             |
| Vagas de Garagem:                                                                                                                                                                                                                  | 1 vagas              |                                                                                                                                                                                                                                                                                                                                                                                                                                                                                                       |
| BENFEITORIAS                                                                                                                                                                                                                       |                      |                                                                                                                                                                                                                                                                                                                                                                                                                                                                                                       |
| Cota Parte Construção                                                                                                                                                                                                              |                      | ELEMENTO                                                                                                                                                                                                                                                                                                                                                                                                                                                                                              |
| <b>Padrões</b>                                                                                                                                                                                                                     | <b>Área</b>          | <b>Idade</b>                                                                                                                                                                                                                                                                                                                                                                                                                                                                                          |
| Residencial Apartamento Médio Com Elevador                                                                                                                                                                                         | 117,00               | 30                                                                                                                                                                                                                                                                                                                                                                                                                                                                                                    |
| Classe de Conservação                                                                                                                                                                                                              | C                    |                                                                                                                                                                                                                                                                                                                                                                                                                                                                                                       |
| Termo                                                                                                                                                                                                                              | mínimo               | 1                                                                                                                                                                                                                                                                                                                                                                                                                                                                                                     |
| Ir = 60                                                                                                                                                                                                                            | %ovida:              | 50%                                                                                                                                                                                                                                                                                                                                                                                                                                                                                                   |
| K = 0,609                                                                                                                                                                                                                          | R = 20               |                                                                                                                                                                                                                                                                                                                                                                                                                                                                                                       |
| <b>Foc:</b>                                                                                                                                                                                                                        |                      | 0,6874                                                                                                                                                                                                                                                                                                                                                                                                                                                                                                |
| <b>Fator de ponderação do padrão:</b>                                                                                                                                                                                              |                      | 4,568                                                                                                                                                                                                                                                                                                                                                                                                                                                                                                 |
| <b>H82N:</b>                                                                                                                                                                                                                       |                      | R\$ 1.961,78/m <sup>2</sup>                                                                                                                                                                                                                                                                                                                                                                                                                                                                           |
| <b>VU Construção:</b>                                                                                                                                                                                                              |                      | R\$ 3.461,62/m <sup>2</sup>                                                                                                                                                                                                                                                                                                                                                                                                                                                                           |
| <b>VALOR DA CONSTRUÇÃO</b>                                                                                                                                                                                                         |                      |                                                                                                                                                                                                                                                                                                                                                                                                                                                                                                       |
| <b>R\$ 405.009,00</b>                                                                                                                                                                                                              |                      |                                                                                                                                                                                                                                                                                                                                                                                                                                                                                                       |
| <b>VALOR TOTAL</b>                                                                                                                                                                                                                 |                      | <b>VALOR UNITÁRIO DE TERRENO - BRUTO</b>                                                                                                                                                                                                                                                                                                                                                                                                                                                              |
| <b>R\$ 550.000,00</b>                                                                                                                                                                                                              |                      | <b>R\$ 1.239,24/m<sup>2</sup></b>                                                                                                                                                                                                                                                                                                                                                                                                                                                                     |



zap Alugar Comprar Lançamentos ▾ Descobrir Anunciar Financiamento Ajuda

fotos (11) mapa

Apartamentos à Venda / SP / Apartamentos à venda em São Ca... / Santo Antônio / Rua Manoel Coelho

**Apartamento com 3 Quartos à venda, 117m<sup>2</sup> - Santo Antônio**

Associado ABMI  
apartamento para comprar em  
Rua Manoel Coelho, 776 - Santo Antônio, São Caetano do Sul - SP

**R\$ 550.000**  
condomínio R\$ 783 • IPTU R\$ 130

117 m<sup>2</sup> 3 quartos 1 vaga 2 banheiros

Favoritar Compartilhar anúncio

Envie uma mensagem

Nome  
Telefone  
E-mail

Olá, Gostaria de ter mais informações para comprar: Apartamento, R\$ 550.000, Rua Manoel Coelho, 776 - Santo Antônio,

Acima, nota-se o anúncio referente a oferta do Elemento Comparativo 01.



| ELEMENTO 02                                                                                                                                                                                                                                                                                                                                                                                                                                                                                                                                                                                                                                                                                                                                                     |                                                                                                                                                                                                                                                                                                                                                    |                 |       |                                            |        |    |                       |   |  |       |        |   |         |         |     |           |        |  |             |  |        |                                       |  |       |              |  |                 |                       |  |                 |  |
|-----------------------------------------------------------------------------------------------------------------------------------------------------------------------------------------------------------------------------------------------------------------------------------------------------------------------------------------------------------------------------------------------------------------------------------------------------------------------------------------------------------------------------------------------------------------------------------------------------------------------------------------------------------------------------------------------------------------------------------------------------------------|----------------------------------------------------------------------------------------------------------------------------------------------------------------------------------------------------------------------------------------------------------------------------------------------------------------------------------------------------|-----------------|-------|--------------------------------------------|--------|----|-----------------------|---|--|-------|--------|---|---------|---------|-----|-----------|--------|--|-------------|--|--------|---------------------------------------|--|-------|--------------|--|-----------------|-----------------------|--|-----------------|--|
| <b>Endereço:</b> <u>Rua Manoel Coelho, 776</u><br><b>Cidade:</b> <u>São Caetano do Sul</u> <b>Bairro:</b> Centro<br><b>IF:</b> 1<br><b>Setor</b> = <b>Quadra</b> =<br><b>Lat</b> <u>23°36'59.28"S</u> <b>Long</b> <u>46°34'21.61"O</u>                                                                                                                                                                                                                                                                                                                                                                                                                                                                                                                          | <b>Ofertante:</b> <u>Rio Imóveis SP -</u><br><b>Informante:</b> <u>io Imóveis SP -</u> <b>Tipo:</b> <u>oferta</u><br><b>Telefone:</b> <u>11 97066-9666</u> <b>Data:</b> <u>abr/24</u><br><b>Site:</b> <u>https://www.zapimoveis.com.br/imovel/venda-apartamento-2-quartos-com-cozinha-santo-antonio-sao-caetano-do-sul-sp-106m2-id-2622633218/</u> |                 |       |                                            |        |    |                       |   |  |       |        |   |         |         |     |           |        |  |             |  |        |                                       |  |       |              |  |                 |                       |  |                 |  |
| DADOS DO ELEMENTO                                                                                                                                                                                                                                                                                                                                                                                                                                                                                                                                                                                                                                                                                                                                               | DADOS DO EDIFÍCIO                                                                                                                                                                                                                                                                                                                                  |                 |       |                                            |        |    |                       |   |  |       |        |   |         |         |     |           |        |  |             |  |        |                                       |  |       |              |  |                 |                       |  |                 |  |
| <b>Área Útil (m²):</b> 106,00m²<br><b>Andar:</b> 1º<br><b>Quantidade de Quartos:</b> 2 quartos<br><b>Vagas de Garagem:</b> 1 vagas                                                                                                                                                                                                                                                                                                                                                                                                                                                                                                                                                                                                                              | <b>Segurança:</b> 1<br><b>Sistema de Lazer (opções):</b> 2                                                                                                                                                                                                                                                                                         |                 |       |                                            |        |    |                       |   |  |       |        |   |         |         |     |           |        |  |             |  |        |                                       |  |       |              |  |                 |                       |  |                 |  |
| BENFEITORIAS                                                                                                                                                                                                                                                                                                                                                                                                                                                                                                                                                                                                                                                                                                                                                    |                                                                                                                                                                                                                                                                                                                                                    |                 |       |                                            |        |    |                       |   |  |       |        |   |         |         |     |           |        |  |             |  |        |                                       |  |       |              |  |                 |                       |  |                 |  |
| Cota Parte Construção                                                                                                                                                                                                                                                                                                                                                                                                                                                                                                                                                                                                                                                                                                                                           | ELEMENTO                                                                                                                                                                                                                                                                                                                                           |                 |       |                                            |        |    |                       |   |  |       |        |   |         |         |     |           |        |  |             |  |        |                                       |  |       |              |  |                 |                       |  |                 |  |
| <table border="1"> <thead> <tr> <th>Padrões</th> <th>Área</th> <th>Idade</th> </tr> </thead> <tbody> <tr> <td>Residencial Apartamento Médio Com Elevador</td> <td>106,00</td> <td>30</td> </tr> <tr> <td>Classe de Conservação</td> <td colspan="2">E</td> </tr> <tr> <td>Termo</td> <td>mínimo</td> <td>1</td> </tr> <tr> <td>Ir = 60</td> <td>%ovida:</td> <td>50%</td> </tr> <tr> <td>K = 0,512</td> <td>R = 20</td> <td></td> </tr> <tr> <td colspan="2"><b>Foc:</b></td> <td>0,6095</td> </tr> <tr> <td colspan="2"><b>Fator de ponderação do padrão:</b></td> <td>4,568</td> </tr> <tr> <td colspan="2"><b>H82N:</b></td> <td>R\$ 1.961,78/m²</td> </tr> <tr> <td colspan="2"><b>VU Construção:</b></td> <td>R\$ 4.307,13/m²</td> </tr> </tbody> </table> | Padrões                                                                                                                                                                                                                                                                                                                                            | Área            | Idade | Residencial Apartamento Médio Com Elevador | 106,00 | 30 | Classe de Conservação | E |  | Termo | mínimo | 1 | Ir = 60 | %ovida: | 50% | K = 0,512 | R = 20 |  | <b>Foc:</b> |  | 0,6095 | <b>Fator de ponderação do padrão:</b> |  | 4,568 | <b>H82N:</b> |  | R\$ 1.961,78/m² | <b>VU Construção:</b> |  | R\$ 4.307,13/m² |  |
| Padrões                                                                                                                                                                                                                                                                                                                                                                                                                                                                                                                                                                                                                                                                                                                                                         | Área                                                                                                                                                                                                                                                                                                                                               | Idade           |       |                                            |        |    |                       |   |  |       |        |   |         |         |     |           |        |  |             |  |        |                                       |  |       |              |  |                 |                       |  |                 |  |
| Residencial Apartamento Médio Com Elevador                                                                                                                                                                                                                                                                                                                                                                                                                                                                                                                                                                                                                                                                                                                      | 106,00                                                                                                                                                                                                                                                                                                                                             | 30              |       |                                            |        |    |                       |   |  |       |        |   |         |         |     |           |        |  |             |  |        |                                       |  |       |              |  |                 |                       |  |                 |  |
| Classe de Conservação                                                                                                                                                                                                                                                                                                                                                                                                                                                                                                                                                                                                                                                                                                                                           | E                                                                                                                                                                                                                                                                                                                                                  |                 |       |                                            |        |    |                       |   |  |       |        |   |         |         |     |           |        |  |             |  |        |                                       |  |       |              |  |                 |                       |  |                 |  |
| Termo                                                                                                                                                                                                                                                                                                                                                                                                                                                                                                                                                                                                                                                                                                                                                           | mínimo                                                                                                                                                                                                                                                                                                                                             | 1               |       |                                            |        |    |                       |   |  |       |        |   |         |         |     |           |        |  |             |  |        |                                       |  |       |              |  |                 |                       |  |                 |  |
| Ir = 60                                                                                                                                                                                                                                                                                                                                                                                                                                                                                                                                                                                                                                                                                                                                                         | %ovida:                                                                                                                                                                                                                                                                                                                                            | 50%             |       |                                            |        |    |                       |   |  |       |        |   |         |         |     |           |        |  |             |  |        |                                       |  |       |              |  |                 |                       |  |                 |  |
| K = 0,512                                                                                                                                                                                                                                                                                                                                                                                                                                                                                                                                                                                                                                                                                                                                                       | R = 20                                                                                                                                                                                                                                                                                                                                             |                 |       |                                            |        |    |                       |   |  |       |        |   |         |         |     |           |        |  |             |  |        |                                       |  |       |              |  |                 |                       |  |                 |  |
| <b>Foc:</b>                                                                                                                                                                                                                                                                                                                                                                                                                                                                                                                                                                                                                                                                                                                                                     |                                                                                                                                                                                                                                                                                                                                                    | 0,6095          |       |                                            |        |    |                       |   |  |       |        |   |         |         |     |           |        |  |             |  |        |                                       |  |       |              |  |                 |                       |  |                 |  |
| <b>Fator de ponderação do padrão:</b>                                                                                                                                                                                                                                                                                                                                                                                                                                                                                                                                                                                                                                                                                                                           |                                                                                                                                                                                                                                                                                                                                                    | 4,568           |       |                                            |        |    |                       |   |  |       |        |   |         |         |     |           |        |  |             |  |        |                                       |  |       |              |  |                 |                       |  |                 |  |
| <b>H82N:</b>                                                                                                                                                                                                                                                                                                                                                                                                                                                                                                                                                                                                                                                                                                                                                    |                                                                                                                                                                                                                                                                                                                                                    | R\$ 1.961,78/m² |       |                                            |        |    |                       |   |  |       |        |   |         |         |     |           |        |  |             |  |        |                                       |  |       |              |  |                 |                       |  |                 |  |
| <b>VU Construção:</b>                                                                                                                                                                                                                                                                                                                                                                                                                                                                                                                                                                                                                                                                                                                                           |                                                                                                                                                                                                                                                                                                                                                    | R\$ 4.307,13/m² |       |                                            |        |    |                       |   |  |       |        |   |         |         |     |           |        |  |             |  |        |                                       |  |       |              |  |                 |                       |  |                 |  |
| <b>VALOR DA CONSTRUÇÃO</b><br>R\$ 456.555,60                                                                                                                                                                                                                                                                                                                                                                                                                                                                                                                                                                                                                                                                                                                    |                                                                                                                                                                                                                                                                                                                                                    |                 |       |                                            |        |    |                       |   |  |       |        |   |         |         |     |           |        |  |             |  |        |                                       |  |       |              |  |                 |                       |  |                 |  |
| <b>VALOR TOTAL</b><br>R\$ 620.000,00                                                                                                                                                                                                                                                                                                                                                                                                                                                                                                                                                                                                                                                                                                                            | <b>VALOR UNITÁRIO DE TERRENO - BRUTO</b><br>R\$ 1.541,93/m²                                                                                                                                                                                                                                                                                        |                 |       |                                            |        |    |                       |   |  |       |        |   |         |         |     |           |        |  |             |  |        |                                       |  |       |              |  |                 |                       |  |                 |  |

zap

Alugar Comprar Lançamentos Descobrir Anunciar Financiamento Ajuda

fotos (10) mapa

Apartamentos à Venda / SP / Apartamentos à venda em São Ca. / Santo Antônio / Rua Manoel Coelho

### Apartamento com 2 Quartos à venda, 106m² - Santo Antônio

apartamento para comprar em  
Rua Manoel Coelho - Santo Antônio, São Caetano do Sul - SP

**R\$ 620.000**  
condomínio R\$ 900 • IPTU R\$ 1.800

106 m² 2 quartos 1 vaga 1 banheiro 1º andar

Favoritar Compartilhar anúncio

Evite cair em golpes: Nunca faça depósitos, transferências ou quaisquer adiantamentos sem conferência e/ou visita no imóvel.

**Envie uma mensagem**

Nome  
Telefone  
E-mail

Olá, Gostaria de ter mais informações para comprar: Apartamento, R\$ 620.000, Rua Manoel Coelho - Santo Antônio, São

Gostaria de receber o contato de anunciantes com imóveis similares

Acima, nota-se o anúncio referente a oferta do Elemento Comparativo 02.



| ELEMENTO 03                                                                                                                                                                                                                                                                                                                                                                                                                                                                                                                                                                                                                                                                                                                         |                                                                                                                                                                                                                                                                                                                                                                                                                                                                                    |                 |       |                                            |        |    |                       |   |  |       |        |   |         |         |     |           |        |  |      |  |        |                                |  |       |       |  |                 |                |  |                 |  |
|-------------------------------------------------------------------------------------------------------------------------------------------------------------------------------------------------------------------------------------------------------------------------------------------------------------------------------------------------------------------------------------------------------------------------------------------------------------------------------------------------------------------------------------------------------------------------------------------------------------------------------------------------------------------------------------------------------------------------------------|------------------------------------------------------------------------------------------------------------------------------------------------------------------------------------------------------------------------------------------------------------------------------------------------------------------------------------------------------------------------------------------------------------------------------------------------------------------------------------|-----------------|-------|--------------------------------------------|--------|----|-----------------------|---|--|-------|--------|---|---------|---------|-----|-----------|--------|--|------|--|--------|--------------------------------|--|-------|-------|--|-----------------|----------------|--|-----------------|--|
| <b>Endereço:</b> <u>Rua Manoel Coelho, 776</u><br><b>Cidade:</b> <u>São Caetano do</u> <b>Bairro:</b> Centro<br><b>IF:</b> 1<br><b>Setor</b> = <b>Quadra</b> =<br><b>Lat</b> <u>23°36'59.28"S</u> <b>Long</b> <u>46°34'21.61"O</u>                                                                                                                                                                                                                                                                                                                                                                                                                                                                                                  | <b>Ofertante:</b> <u>METROPOLIS BROKERS</u><br><b>Informante:</b> <u>OPOLIS BROKERS</u> <b>Tipo:</b> oferta<br><b>Telefone:</b> <u>(11) 35653530</u> <b>Data:</b> abr/24<br><b>Site:</b> <a href="https://www.zapimoveis.com.br/imovel/venda-apartamento-3-quartos-com-cozinha-santo-antonio-sao-caetano-do-sul-sp-131m2-id-2568407319/">https://www.zapimoveis.com.br/imovel/venda-apartamento-3-quartos-com-cozinha-santo-antonio-sao-caetano-do-sul-sp-131m2-id-2568407319/</a> |                 |       |                                            |        |    |                       |   |  |       |        |   |         |         |     |           |        |  |      |  |        |                                |  |       |       |  |                 |                |  |                 |  |
| DADOS DO ELEMENTO                                                                                                                                                                                                                                                                                                                                                                                                                                                                                                                                                                                                                                                                                                                   | DADOS DO EDIFÍCIO                                                                                                                                                                                                                                                                                                                                                                                                                                                                  |                 |       |                                            |        |    |                       |   |  |       |        |   |         |         |     |           |        |  |      |  |        |                                |  |       |       |  |                 |                |  |                 |  |
| <b>Área Útil (m²):</b> 130,70m²<br><b>Andar:</b> 3º<br><b>Quantidade de Quartos:</b> 3 quartos<br><b>Vagas de Garagem:</b> 2 vagas                                                                                                                                                                                                                                                                                                                                                                                                                                                                                                                                                                                                  | <b>Segurança:</b> 1<br><b>Sistema de Lazer (opções):</b> 2                                                                                                                                                                                                                                                                                                                                                                                                                         |                 |       |                                            |        |    |                       |   |  |       |        |   |         |         |     |           |        |  |      |  |        |                                |  |       |       |  |                 |                |  |                 |  |
| BENFEITORIAS                                                                                                                                                                                                                                                                                                                                                                                                                                                                                                                                                                                                                                                                                                                        |                                                                                                                                                                                                                                                                                                                                                                                                                                                                                    |                 |       |                                            |        |    |                       |   |  |       |        |   |         |         |     |           |        |  |      |  |        |                                |  |       |       |  |                 |                |  |                 |  |
| Cota Parte Construção                                                                                                                                                                                                                                                                                                                                                                                                                                                                                                                                                                                                                                                                                                               | ELEMENTO                                                                                                                                                                                                                                                                                                                                                                                                                                                                           |                 |       |                                            |        |    |                       |   |  |       |        |   |         |         |     |           |        |  |      |  |        |                                |  |       |       |  |                 |                |  |                 |  |
| <table border="1"> <thead> <tr> <th>Padrões</th> <th>Área</th> <th>Idade</th> </tr> </thead> <tbody> <tr> <td>Residencial Apartamento Médio Com Elevador</td> <td>130,70</td> <td>30</td> </tr> <tr> <td>Classe de Conservação</td> <td colspan="2">C</td> </tr> <tr> <td>Termo</td> <td>mínimo</td> <td>1</td> </tr> <tr> <td>Ir = 60</td> <td>%ovida:</td> <td>50%</td> </tr> <tr> <td>K = 0,609</td> <td>R = 20</td> <td></td> </tr> <tr> <td colspan="2">Foc:</td> <td>0,6874</td> </tr> <tr> <td colspan="2">Fator de ponderação do padrão:</td> <td>4,568</td> </tr> <tr> <td colspan="2">H82N:</td> <td>R\$ 1.961,78/m²</td> </tr> <tr> <td colspan="2">VU Construção:</td> <td>R\$ 3.726,98/m²</td> </tr> </tbody> </table> | Padrões                                                                                                                                                                                                                                                                                                                                                                                                                                                                            | Área            | Idade | Residencial Apartamento Médio Com Elevador | 130,70 | 30 | Classe de Conservação | C |  | Termo | mínimo | 1 | Ir = 60 | %ovida: | 50% | K = 0,609 | R = 20 |  | Foc: |  | 0,6874 | Fator de ponderação do padrão: |  | 4,568 | H82N: |  | R\$ 1.961,78/m² | VU Construção: |  | R\$ 3.726,98/m² |  |
| Padrões                                                                                                                                                                                                                                                                                                                                                                                                                                                                                                                                                                                                                                                                                                                             | Área                                                                                                                                                                                                                                                                                                                                                                                                                                                                               | Idade           |       |                                            |        |    |                       |   |  |       |        |   |         |         |     |           |        |  |      |  |        |                                |  |       |       |  |                 |                |  |                 |  |
| Residencial Apartamento Médio Com Elevador                                                                                                                                                                                                                                                                                                                                                                                                                                                                                                                                                                                                                                                                                          | 130,70                                                                                                                                                                                                                                                                                                                                                                                                                                                                             | 30              |       |                                            |        |    |                       |   |  |       |        |   |         |         |     |           |        |  |      |  |        |                                |  |       |       |  |                 |                |  |                 |  |
| Classe de Conservação                                                                                                                                                                                                                                                                                                                                                                                                                                                                                                                                                                                                                                                                                                               | C                                                                                                                                                                                                                                                                                                                                                                                                                                                                                  |                 |       |                                            |        |    |                       |   |  |       |        |   |         |         |     |           |        |  |      |  |        |                                |  |       |       |  |                 |                |  |                 |  |
| Termo                                                                                                                                                                                                                                                                                                                                                                                                                                                                                                                                                                                                                                                                                                                               | mínimo                                                                                                                                                                                                                                                                                                                                                                                                                                                                             | 1               |       |                                            |        |    |                       |   |  |       |        |   |         |         |     |           |        |  |      |  |        |                                |  |       |       |  |                 |                |  |                 |  |
| Ir = 60                                                                                                                                                                                                                                                                                                                                                                                                                                                                                                                                                                                                                                                                                                                             | %ovida:                                                                                                                                                                                                                                                                                                                                                                                                                                                                            | 50%             |       |                                            |        |    |                       |   |  |       |        |   |         |         |     |           |        |  |      |  |        |                                |  |       |       |  |                 |                |  |                 |  |
| K = 0,609                                                                                                                                                                                                                                                                                                                                                                                                                                                                                                                                                                                                                                                                                                                           | R = 20                                                                                                                                                                                                                                                                                                                                                                                                                                                                             |                 |       |                                            |        |    |                       |   |  |       |        |   |         |         |     |           |        |  |      |  |        |                                |  |       |       |  |                 |                |  |                 |  |
| Foc:                                                                                                                                                                                                                                                                                                                                                                                                                                                                                                                                                                                                                                                                                                                                |                                                                                                                                                                                                                                                                                                                                                                                                                                                                                    | 0,6874          |       |                                            |        |    |                       |   |  |       |        |   |         |         |     |           |        |  |      |  |        |                                |  |       |       |  |                 |                |  |                 |  |
| Fator de ponderação do padrão:                                                                                                                                                                                                                                                                                                                                                                                                                                                                                                                                                                                                                                                                                                      |                                                                                                                                                                                                                                                                                                                                                                                                                                                                                    | 4,568           |       |                                            |        |    |                       |   |  |       |        |   |         |         |     |           |        |  |      |  |        |                                |  |       |       |  |                 |                |  |                 |  |
| H82N:                                                                                                                                                                                                                                                                                                                                                                                                                                                                                                                                                                                                                                                                                                                               |                                                                                                                                                                                                                                                                                                                                                                                                                                                                                    | R\$ 1.961,78/m² |       |                                            |        |    |                       |   |  |       |        |   |         |         |     |           |        |  |      |  |        |                                |  |       |       |  |                 |                |  |                 |  |
| VU Construção:                                                                                                                                                                                                                                                                                                                                                                                                                                                                                                                                                                                                                                                                                                                      |                                                                                                                                                                                                                                                                                                                                                                                                                                                                                    | R\$ 3.726,98/m² |       |                                            |        |    |                       |   |  |       |        |   |         |         |     |           |        |  |      |  |        |                                |  |       |       |  |                 |                |  |                 |  |
| <b>VALOR DA CONSTRUÇÃO</b><br><b>R\$ 487.116,11</b>                                                                                                                                                                                                                                                                                                                                                                                                                                                                                                                                                                                                                                                                                 |                                                                                                                                                                                                                                                                                                                                                                                                                                                                                    |                 |       |                                            |        |    |                       |   |  |       |        |   |         |         |     |           |        |  |      |  |        |                                |  |       |       |  |                 |                |  |                 |  |
| <b>VALOR TOTAL</b><br><b>R\$ 661.501,00</b>                                                                                                                                                                                                                                                                                                                                                                                                                                                                                                                                                                                                                                                                                         | <b>VALOR UNITÁRIO DE TERRENO - BRUTO</b><br><b>R\$ 1.334,24/m²</b>                                                                                                                                                                                                                                                                                                                                                                                                                 |                 |       |                                            |        |    |                       |   |  |       |        |   |         |         |     |           |        |  |      |  |        |                                |  |       |       |  |                 |                |  |                 |  |

zap

Alugar Comprar Lançamentos Descobrir Anunciar Financiamento Ajuda

fotos (23) mapa

Apartamentos à Venda / SP / Apartamentos à venda em São Ca. / Santo Antônio / Rua Manoel Coelho

### Apartamento com 3 Quartos à venda, 131m² - Santo Antônio

apartamento para comprar em  
Rua Manoel Coelho - Santo Antônio, São Caetano do Sul - SP

## R\$ 661.501

condomínio R\$ 870 • IPTU R\$ 1.816

131 m² 3 quartos 2 vagas 4 banheiros

Favoritar Compartilhar anúncio

Envie uma mensagem

Nome  
telefone  
E-mail

Olá, Gostaria de ter mais informações para comprar: Apartamento, R\$ 661.501, Rua Manoel Coelho - Santo Antônio, São

Gostaria de receber o contato de anunciantes com imóveis similares

Evite cair em golpes: Nunca faça depósitos, transferências ou quaisquer adiantamentos sem conferência e/ou visita no imóvel.

Acima, nota-se o anúncio referente a oferta do Elemento Comparativo 03.



| ELEMENTO 04                                                                                                                                                                                                                                                                                                                                                                                                                                                                                                                                                                                                                                                                                                                                                                                                                                                                                                                        |                                                                                                                                                                                                                                                                                                                                                |                             |       |                                            |        |    |                       |   |  |       |        |   |         |         |     |           |        |  |      |  |        |                                |  |       |       |  |                             |                |  |                             |                            |  |  |                       |  |  |  |
|------------------------------------------------------------------------------------------------------------------------------------------------------------------------------------------------------------------------------------------------------------------------------------------------------------------------------------------------------------------------------------------------------------------------------------------------------------------------------------------------------------------------------------------------------------------------------------------------------------------------------------------------------------------------------------------------------------------------------------------------------------------------------------------------------------------------------------------------------------------------------------------------------------------------------------|------------------------------------------------------------------------------------------------------------------------------------------------------------------------------------------------------------------------------------------------------------------------------------------------------------------------------------------------|-----------------------------|-------|--------------------------------------------|--------|----|-----------------------|---|--|-------|--------|---|---------|---------|-----|-----------|--------|--|------|--|--------|--------------------------------|--|-------|-------|--|-----------------------------|----------------|--|-----------------------------|----------------------------|--|--|-----------------------|--|--|--|
| <b>Endereço:</b> <u>Rua Manoel Coelho, 776</u><br><b>Cidade:</b> <u>São Caetano do</u> <b>Bairro:</b> Centro<br><b>IF:</b> 1<br><b>Setor</b> = <b>Quadra</b> =<br><b>Lat</b> <u>23°36'59.28"S</u> <b>Long</b> <u>46°34'21.61"O</u>                                                                                                                                                                                                                                                                                                                                                                                                                                                                                                                                                                                                                                                                                                 | <b>Ofertante:</b> <u>Zerial Imóveis</u><br><b>Informante:</b> <u>Zerial Imóveis</u> <b>Tipo:</b> <u>oferta</u><br><b>Telefone:</b> <u>1193457-4019</u> <b>Data:</b> <u>abr/24</u><br><b>Site:</b> <u>https://www.zapimoveis.com.br/imovel/venda-apartamento-3-quartos-com-cozinha-santo-antonio-sao-caetano-do-sul-sp-198m2-id-2688266116/</u> |                             |       |                                            |        |    |                       |   |  |       |        |   |         |         |     |           |        |  |      |  |        |                                |  |       |       |  |                             |                |  |                             |                            |  |  |                       |  |  |  |
| DADOS DO ELEMENTO                                                                                                                                                                                                                                                                                                                                                                                                                                                                                                                                                                                                                                                                                                                                                                                                                                                                                                                  | DADOS DO EDIFÍCIO                                                                                                                                                                                                                                                                                                                              |                             |       |                                            |        |    |                       |   |  |       |        |   |         |         |     |           |        |  |      |  |        |                                |  |       |       |  |                             |                |  |                             |                            |  |  |                       |  |  |  |
| Área Útil (m <sup>2</sup> ): 130,70m <sup>2</sup><br>Andar: 6°<br>Quantidade de Quartos: 3 quartos<br>Vagas de Garagem: 2 vagas                                                                                                                                                                                                                                                                                                                                                                                                                                                                                                                                                                                                                                                                                                                                                                                                    | Segurança: 1<br>Sistema de Lazer (opções): 2                                                                                                                                                                                                                                                                                                   |                             |       |                                            |        |    |                       |   |  |       |        |   |         |         |     |           |        |  |      |  |        |                                |  |       |       |  |                             |                |  |                             |                            |  |  |                       |  |  |  |
| BENFEITORIAS                                                                                                                                                                                                                                                                                                                                                                                                                                                                                                                                                                                                                                                                                                                                                                                                                                                                                                                       |                                                                                                                                                                                                                                                                                                                                                |                             |       |                                            |        |    |                       |   |  |       |        |   |         |         |     |           |        |  |      |  |        |                                |  |       |       |  |                             |                |  |                             |                            |  |  |                       |  |  |  |
| Cota Parte Construção                                                                                                                                                                                                                                                                                                                                                                                                                                                                                                                                                                                                                                                                                                                                                                                                                                                                                                              | ELEMENTO                                                                                                                                                                                                                                                                                                                                       |                             |       |                                            |        |    |                       |   |  |       |        |   |         |         |     |           |        |  |      |  |        |                                |  |       |       |  |                             |                |  |                             |                            |  |  |                       |  |  |  |
| <table border="1"> <thead> <tr> <th>Padrões</th> <th>Área</th> <th>Idade</th> </tr> </thead> <tbody> <tr> <td>Residencial Apartamento Médio Com Elevador</td> <td>130,70</td> <td>30</td> </tr> <tr> <td>Classe de Conservação</td> <td colspan="2">C</td> </tr> <tr> <td>Termo</td> <td>mínimo</td> <td>1</td> </tr> <tr> <td>Ir = 60</td> <td>%ovida:</td> <td>50%</td> </tr> <tr> <td>K = 0,609</td> <td>R = 20</td> <td></td> </tr> <tr> <td colspan="2">Foc:</td> <td>0,6874</td> </tr> <tr> <td colspan="2">Fator de ponderação do padrão:</td> <td>4,568</td> </tr> <tr> <td colspan="2">H82N:</td> <td>R\$ 1.961,78/m<sup>2</sup></td> </tr> <tr> <td colspan="2">VU Construção:</td> <td>R\$ 4.225,59/m<sup>2</sup></td> </tr> <tr> <td colspan="3" style="text-align: center;"><b>VALOR DA CONSTRUÇÃO</b></td> </tr> <tr> <td colspan="3" style="text-align: center;"><b>R\$ 552.285,00</b></td> </tr> </tbody> </table> | Padrões                                                                                                                                                                                                                                                                                                                                        | Área                        | Idade | Residencial Apartamento Médio Com Elevador | 130,70 | 30 | Classe de Conservação | C |  | Termo | mínimo | 1 | Ir = 60 | %ovida: | 50% | K = 0,609 | R = 20 |  | Foc: |  | 0,6874 | Fator de ponderação do padrão: |  | 4,568 | H82N: |  | R\$ 1.961,78/m <sup>2</sup> | VU Construção: |  | R\$ 4.225,59/m <sup>2</sup> | <b>VALOR DA CONSTRUÇÃO</b> |  |  | <b>R\$ 552.285,00</b> |  |  |  |
| Padrões                                                                                                                                                                                                                                                                                                                                                                                                                                                                                                                                                                                                                                                                                                                                                                                                                                                                                                                            | Área                                                                                                                                                                                                                                                                                                                                           | Idade                       |       |                                            |        |    |                       |   |  |       |        |   |         |         |     |           |        |  |      |  |        |                                |  |       |       |  |                             |                |  |                             |                            |  |  |                       |  |  |  |
| Residencial Apartamento Médio Com Elevador                                                                                                                                                                                                                                                                                                                                                                                                                                                                                                                                                                                                                                                                                                                                                                                                                                                                                         | 130,70                                                                                                                                                                                                                                                                                                                                         | 30                          |       |                                            |        |    |                       |   |  |       |        |   |         |         |     |           |        |  |      |  |        |                                |  |       |       |  |                             |                |  |                             |                            |  |  |                       |  |  |  |
| Classe de Conservação                                                                                                                                                                                                                                                                                                                                                                                                                                                                                                                                                                                                                                                                                                                                                                                                                                                                                                              | C                                                                                                                                                                                                                                                                                                                                              |                             |       |                                            |        |    |                       |   |  |       |        |   |         |         |     |           |        |  |      |  |        |                                |  |       |       |  |                             |                |  |                             |                            |  |  |                       |  |  |  |
| Termo                                                                                                                                                                                                                                                                                                                                                                                                                                                                                                                                                                                                                                                                                                                                                                                                                                                                                                                              | mínimo                                                                                                                                                                                                                                                                                                                                         | 1                           |       |                                            |        |    |                       |   |  |       |        |   |         |         |     |           |        |  |      |  |        |                                |  |       |       |  |                             |                |  |                             |                            |  |  |                       |  |  |  |
| Ir = 60                                                                                                                                                                                                                                                                                                                                                                                                                                                                                                                                                                                                                                                                                                                                                                                                                                                                                                                            | %ovida:                                                                                                                                                                                                                                                                                                                                        | 50%                         |       |                                            |        |    |                       |   |  |       |        |   |         |         |     |           |        |  |      |  |        |                                |  |       |       |  |                             |                |  |                             |                            |  |  |                       |  |  |  |
| K = 0,609                                                                                                                                                                                                                                                                                                                                                                                                                                                                                                                                                                                                                                                                                                                                                                                                                                                                                                                          | R = 20                                                                                                                                                                                                                                                                                                                                         |                             |       |                                            |        |    |                       |   |  |       |        |   |         |         |     |           |        |  |      |  |        |                                |  |       |       |  |                             |                |  |                             |                            |  |  |                       |  |  |  |
| Foc:                                                                                                                                                                                                                                                                                                                                                                                                                                                                                                                                                                                                                                                                                                                                                                                                                                                                                                                               |                                                                                                                                                                                                                                                                                                                                                | 0,6874                      |       |                                            |        |    |                       |   |  |       |        |   |         |         |     |           |        |  |      |  |        |                                |  |       |       |  |                             |                |  |                             |                            |  |  |                       |  |  |  |
| Fator de ponderação do padrão:                                                                                                                                                                                                                                                                                                                                                                                                                                                                                                                                                                                                                                                                                                                                                                                                                                                                                                     |                                                                                                                                                                                                                                                                                                                                                | 4,568                       |       |                                            |        |    |                       |   |  |       |        |   |         |         |     |           |        |  |      |  |        |                                |  |       |       |  |                             |                |  |                             |                            |  |  |                       |  |  |  |
| H82N:                                                                                                                                                                                                                                                                                                                                                                                                                                                                                                                                                                                                                                                                                                                                                                                                                                                                                                                              |                                                                                                                                                                                                                                                                                                                                                | R\$ 1.961,78/m <sup>2</sup> |       |                                            |        |    |                       |   |  |       |        |   |         |         |     |           |        |  |      |  |        |                                |  |       |       |  |                             |                |  |                             |                            |  |  |                       |  |  |  |
| VU Construção:                                                                                                                                                                                                                                                                                                                                                                                                                                                                                                                                                                                                                                                                                                                                                                                                                                                                                                                     |                                                                                                                                                                                                                                                                                                                                                | R\$ 4.225,59/m <sup>2</sup> |       |                                            |        |    |                       |   |  |       |        |   |         |         |     |           |        |  |      |  |        |                                |  |       |       |  |                             |                |  |                             |                            |  |  |                       |  |  |  |
| <b>VALOR DA CONSTRUÇÃO</b>                                                                                                                                                                                                                                                                                                                                                                                                                                                                                                                                                                                                                                                                                                                                                                                                                                                                                                         |                                                                                                                                                                                                                                                                                                                                                |                             |       |                                            |        |    |                       |   |  |       |        |   |         |         |     |           |        |  |      |  |        |                                |  |       |       |  |                             |                |  |                             |                            |  |  |                       |  |  |  |
| <b>R\$ 552.285,00</b>                                                                                                                                                                                                                                                                                                                                                                                                                                                                                                                                                                                                                                                                                                                                                                                                                                                                                                              |                                                                                                                                                                                                                                                                                                                                                |                             |       |                                            |        |    |                       |   |  |       |        |   |         |         |     |           |        |  |      |  |        |                                |  |       |       |  |                             |                |  |                             |                            |  |  |                       |  |  |  |
| <b>VALOR TOTAL</b><br>R\$ 750.000,00                                                                                                                                                                                                                                                                                                                                                                                                                                                                                                                                                                                                                                                                                                                                                                                                                                                                                               | <b>VALOR UNITÁRIO DE TERRENO - BRUTO</b><br>R\$ 1.512,74/m <sup>2</sup>                                                                                                                                                                                                                                                                        |                             |       |                                            |        |    |                       |   |  |       |        |   |         |         |     |           |        |  |      |  |        |                                |  |       |       |  |                             |                |  |                             |                            |  |  |                       |  |  |  |

Apartamentos à Venda / SP / Apartamentos à venda em São Ca. / Santo Antônio / Rua Manoel Coelho

### Apartamento com 3 Quartos à venda, 198m<sup>2</sup> - Santo Antônio

apartamento para comprar em  
 Rua Manoel Coelho - Santo Antônio, São Caetano do Sul - SP

R\$ 750.000 Preço abaixo do mercado

condomínio R\$ 989 • IPTU R\$ 77

198 m<sup>2</sup>
3 quartos
2 vagas
3 banheiros
6° andar

Favoritar
Compartilhar anúncio

⚠ Evite cair em golpes: Nunca faça depósitos, transferências ou quaisquer adiantamentos sem conferência e/ou visita no imóvel.

Envie uma mensagem

Nome

Telefone

E-mail

Olá, Gostaria de ter mais informações para comprar: Apartamento, R\$ 750.000, Rua Manoel Coelho - Santo Antônio, São

Gostaria de receber o contato de anunciantes com imóveis similares

Acima, nota-se o anúncio referente a oferta do Elemento Comparativo 04.



| ELEMENTO 05                                                                                                                                                                                                                        |                      |                                                                                                                                                                                                                                                                                                                                                                                    |
|------------------------------------------------------------------------------------------------------------------------------------------------------------------------------------------------------------------------------------|----------------------|------------------------------------------------------------------------------------------------------------------------------------------------------------------------------------------------------------------------------------------------------------------------------------------------------------------------------------------------------------------------------------|
| <b>Endereço:</b> <u>Rua Manoel Coelho, 776</u><br><b>Cidade:</b> <u>São Caetano do</u> <b>Bairro:</b> Centro<br><b>IF:</b> 1<br><b>Setor</b> = <b>Quadra</b> =<br><b>Lat</b> <u>23°36'59.28"S</u> <b>Long</b> <u>46°34'21.61"O</u> |                      | <b>Ofertante:</b> <u>Gonçalves Imóveis - Agência Santo André</u><br><b>Informante:</b> <u>óveis - Agência Santo A</u> <b>Tipo:</b> <u>oferta</u><br><b>Telefone:</b> <u>1) 99665-8000</u> <b>Data:</b> <u>abr/24</u><br><b>Site:</b> <u>https://www.vivareal.com.br/imovel/apartamento-2-quartos-santo-antonio-bairros-sao-caetano-do-sul-com-garagem-106m2-venda-RS580000-id-</u> |
| DADOS DO ELEMENTO                                                                                                                                                                                                                  |                      | DADOS DO EDIFÍCIO                                                                                                                                                                                                                                                                                                                                                                  |
| Área Útil (m <sup>2</sup> ):                                                                                                                                                                                                       | 106,00m <sup>2</sup> | Segurança:                                                                                                                                                                                                                                                                                                                                                                         |
| Andar:                                                                                                                                                                                                                             | 4º                   |                                                                                                                                                                                                                                                                                                                                                                                    |
| Quantidade de Quartos:                                                                                                                                                                                                             | 2 quartos            | Sistema de Lazer (opções)                                                                                                                                                                                                                                                                                                                                                          |
| Vagas de Garagem:                                                                                                                                                                                                                  | 1 vagas              |                                                                                                                                                                                                                                                                                                                                                                                    |
| BENFEITORIAS                                                                                                                                                                                                                       |                      |                                                                                                                                                                                                                                                                                                                                                                                    |
| Cota Parte Construção                                                                                                                                                                                                              |                      | ELEMENTO                                                                                                                                                                                                                                                                                                                                                                           |
| <b>Padrões</b>                                                                                                                                                                                                                     | <b>Área</b>          |                                                                                                                                                                                                                                                                                                 |
| Residencial Apartamento Médio Com Elevador                                                                                                                                                                                         | 106,00               |                                                                                                                                                                                                                                                                                                                                                                                    |
| Classe de Conservação                                                                                                                                                                                                              | D                    |                                                                                                                                                                                                                                                                                                                                                                                    |
| Termo                                                                                                                                                                                                                              | mínimo               |                                                                                                                                                                                                                                                                                                                                                                                    |
| Ir = 60                                                                                                                                                                                                                            | %ovida: 50%          |                                                                                                                                                                                                                                                                                                                                                                                    |
| K = 0,574                                                                                                                                                                                                                          | R = 20               |                                                                                                                                                                                                                                                                                                                                                                                    |
| <b>Foc:</b> 0,65955                                                                                                                                                                                                                |                      |                                                                                                                                                                                                                                                                                                                                                                                    |
| <b>Fator de ponderação do padrão:</b> 4,568                                                                                                                                                                                        |                      |                                                                                                                                                                                                                                                                                                                                                                                    |
| <b>H82N:</b> R\$ 1.961,78/m <sup>2</sup>                                                                                                                                                                                           |                      |                                                                                                                                                                                                                                                                                                                                                                                    |
| <b>VU Construção:</b> R\$ 4.029,25/m <sup>2</sup>                                                                                                                                                                                  |                      |                                                                                                                                                                                                                                                                                                                                                                                    |
| <b>VALOR DA CONSTRUÇÃO</b>                                                                                                                                                                                                         |                      |                                                                                                                                                                                                                                                                                                                                                                                    |
| <b>R\$ 427.100,40</b>                                                                                                                                                                                                              |                      |                                                                                                                                                                                                                                                                                                                                                                                    |
| <b>VALOR TOTAL</b>                                                                                                                                                                                                                 |                      | <b>VALOR UNITÁRIO DE TERRENO - BRUTO</b>                                                                                                                                                                                                                                                                                                                                           |
| <b>R\$ 580.000,00</b>                                                                                                                                                                                                              |                      | <b>R\$ 1.442,45/m<sup>2</sup></b>                                                                                                                                                                                                                                                                                                                                                  |

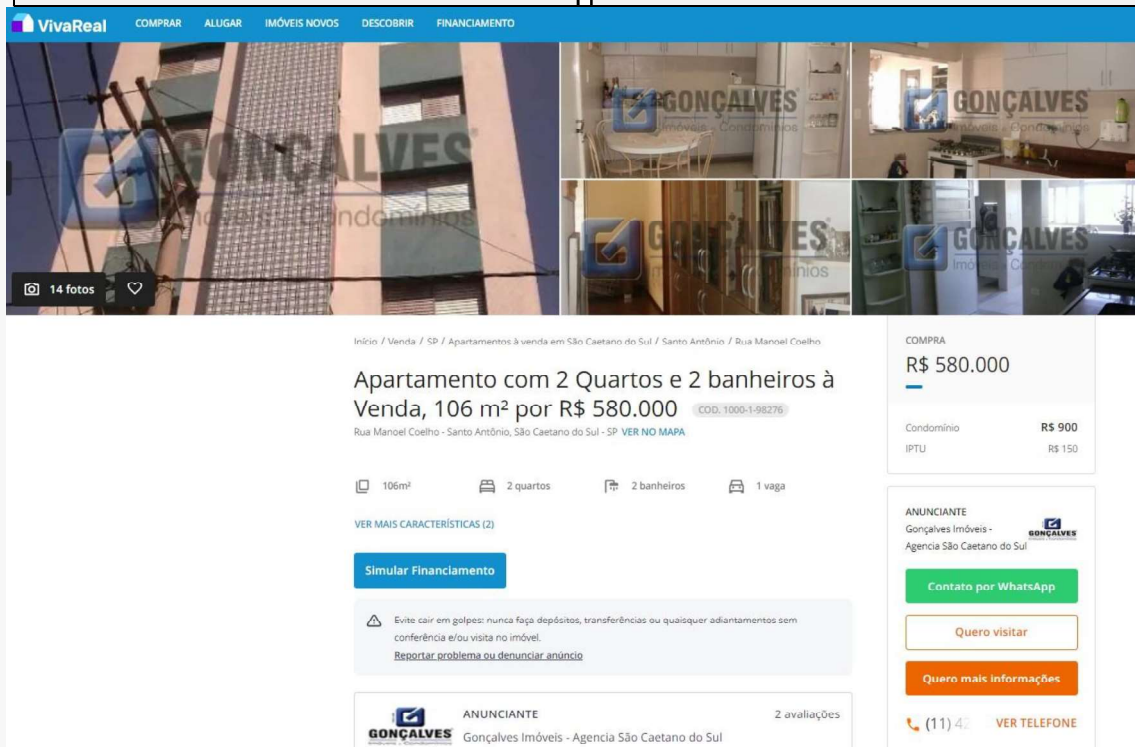

**VivaReal** COMPRAR ALLIGAR IMÓVEIS NOVOS DESCOBRIR FINANCIAMENTO

**14 fotos**

Início / Venda / SP / Apartamentos à venda em São Caetano do Sul / Santo Antônio / Rua Manoel Coelho

**Apartamento com 2 Quartos e 2 banheiros à Venda, 106 m<sup>2</sup> por R\$ 580.000** COD. 1000-198276

Rua Manoel Coelho - Santo Antônio, São Caetano do Sul - SP VER NO MAPA

106m<sup>2</sup> 2 quartos 2 banheiros 1 vaga

VER MAIS CARACTERÍSTICAS (2)

**Simular Financiamento**

Evite cair em golpes: nunca faça depósitos, transferências ou quaisquer adiantamentos sem conferência e/ou visita no imóvel. Reportar problema ou denunciar anúncio

**ANUNCIANTE**  
 Gonçalves Imóveis - Agência São Caetano do Sul

**2 avaliações**

**COMPRAR**  
**R\$ 580.000**

Condomínio R\$ 900  
 IPTU R\$ 150

**Contato por WhatsApp**

**Quero visitar**

**Quero mais informações**

(11) 4... VER TELEFONE

Acima, nota-se o anúncio referente a oferta do Elemento Comparativo 05.

## V.2 Fatores Homogeneizantes

Os fatores aplicáveis a cota parte construção e cota parte terreno vem representados nos quadros a seguir:

- **Fator oferta:** foi aplicada, para elementos em ofertas, uma depreciação de 10% de seu valor, a fim de vislumbrar a elasticidade do mercado imobiliário, bem como em função do número expressivo de ofertas na região;

A aplicação do fator fonte forneceu os seguintes resultados para a cota parte construção e cota parte terreno:

| Ref.        | Valor Unitário - Construção |
|-------------|-----------------------------|
| ELEMENTO 01 | R\$ 3.461,62/m <sup>2</sup> |
| ELEMENTO 02 | R\$ 4.307,13/m <sup>2</sup> |
| ELEMENTO 03 | R\$ 3.726,98/m <sup>2</sup> |
| ELEMENTO 04 | R\$ 4.225,59/m <sup>2</sup> |
| ELEMENTO 05 | R\$ 4.029,25/m <sup>2</sup> |

| Ref.        | Valor Unitário - Terreno  |
|-------------|---------------------------|
| ELEMENTO 01 | R\$ 769,15/m <sup>2</sup> |
| ELEMENTO 02 | R\$ 957,02/m <sup>2</sup> |
| ELEMENTO 03 | R\$ 828,12/m <sup>2</sup> |
| ELEMENTO 04 | R\$ 938,91/m <sup>2</sup> |
| ELEMENTO 05 | R\$ 895,28/m <sup>2</sup> |

- **Fator Padrão Construtivo:** Calculado conforme descrito no Item "IV.2 Tratamento por fatores".

| Ref.        | Valor Unitário - Construção | Fator Padrão Construtivo |           |                 | VUcorr.                     |
|-------------|-----------------------------|--------------------------|-----------|-----------------|-----------------------------|
|             |                             | Fator                    | Diferença | Efeito do fator |                             |
| ELEMENTO 01 | R\$ 3.461,62/m <sup>2</sup> | 1,00                     | 0,00      | 0,00            | R\$ 3.461,62/m <sup>2</sup> |
| ELEMENTO 02 | R\$ 4.307,13/m <sup>2</sup> | 1,00                     | 0,00      | 0,00            | R\$ 4.307,13/m <sup>2</sup> |
| ELEMENTO 03 | R\$ 3.726,98/m <sup>2</sup> | 1,00                     | 0,00      | 0,00            | R\$ 3.726,98/m <sup>2</sup> |
| ELEMENTO 04 | R\$ 4.225,59/m <sup>2</sup> | 1,00                     | 0,00      | 0,00            | R\$ 4.225,59/m <sup>2</sup> |
| ELEMENTO 05 | R\$ 4.029,25/m <sup>2</sup> | 1,00                     | 0,00      | 0,00            | R\$ 4.029,25/m <sup>2</sup> |

- **Fator Conservação e Obsolescência:** Calculado conforme descrito no Item “IV.2 Tratamento por fatores”.

| Ref.        | Valor Unitário - Construção | Fator Conservação e Obsolescência |           |                 |                             |
|-------------|-----------------------------|-----------------------------------|-----------|-----------------|-----------------------------|
|             |                             | Fator                             | Diferença | Efeito do fator | VUcorr.                     |
| ELEMENTO 01 | R\$ 3.461,62/m <sup>2</sup> | 0,98                              | -82,28    | -0,02           | R\$ 3.379,34/m <sup>2</sup> |
| ELEMENTO 02 | R\$ 4.307,13/m <sup>2</sup> | 1,00                              | 0,00      | 0,00            | R\$ 4.307,13/m <sup>2</sup> |
| ELEMENTO 03 | R\$ 3.726,98/m <sup>2</sup> | 0,98                              | -88,58    | -0,02           | R\$ 3.638,39/m <sup>2</sup> |
| ELEMENTO 04 | R\$ 4.225,59/m <sup>2</sup> | 0,98                              | -100,44   | -0,02           | R\$ 4.125,16/m <sup>2</sup> |
| ELEMENTO 05 | R\$ 4.029,25/m <sup>2</sup> | 0,98                              | -63,10    | -0,02           | R\$ 3.966,15/m <sup>2</sup> |

- **Fator Andar:** Calculado conforme descrito no Item “IV.2 Tratamento por fatores”.

| Ref.        | Valor Unitário - Construção | Fator Andar |           |                 |                             |
|-------------|-----------------------------|-------------|-----------|-----------------|-----------------------------|
|             |                             | Fator       | Diferença | Efeito do fator | VUcorr.                     |
| ELEMENTO 01 | R\$ 3.461,62/m <sup>2</sup> | 1,00        | 0,00      | 0,00            | R\$ 3.461,62/m <sup>2</sup> |
| ELEMENTO 02 | R\$ 4.307,13/m <sup>2</sup> | 1,00        | 0,00      | 0,00            | R\$ 4.307,13/m <sup>2</sup> |
| ELEMENTO 03 | R\$ 3.726,98/m <sup>2</sup> | 1,00        | 0,00      | 0,00            | R\$ 3.726,98/m <sup>2</sup> |
| ELEMENTO 04 | R\$ 4.225,59/m <sup>2</sup> | 0,96        | -151,31   | -0,04           | R\$ 4.074,29/m <sup>2</sup> |
| ELEMENTO 05 | R\$ 4.029,25/m <sup>2</sup> | 1,00        | 0,00      | 0,00            | R\$ 4.029,25/m <sup>2</sup> |

- **Fator Quarto:** Calculado conforme descrito no Item “IV.2 Tratamento por fatores”.

| Ref.        | Valor Unitário - Construção | Fator Quarto |           |                 |                             |
|-------------|-----------------------------|--------------|-----------|-----------------|-----------------------------|
|             |                             | Fator        | Diferença | Efeito do fator | VUcorr.                     |
| ELEMENTO 01 | R\$ 3.461,62/m <sup>2</sup> | 1,00         | 0,00      | 0,00            | R\$ 3.461,62/m <sup>2</sup> |
| ELEMENTO 02 | R\$ 4.307,13/m <sup>2</sup> | 1,03         | 134,86    | 0,03            | R\$ 4.441,99/m <sup>2</sup> |
| ELEMENTO 03 | R\$ 3.726,98/m <sup>2</sup> | 1,00         | 0,00      | 0,00            | R\$ 3.726,98/m <sup>2</sup> |
| ELEMENTO 04 | R\$ 4.225,59/m <sup>2</sup> | 1,00         | 0,00      | 0,00            | R\$ 4.225,59/m <sup>2</sup> |
| ELEMENTO 05 | R\$ 4.029,25/m <sup>2</sup> | 1,03         | 126,16    | 0,03            | R\$ 4.155,41/m <sup>2</sup> |

- **Fator Índice Fiscal:** Calculado conforme descrito no Item “IV.2 Tratamento por fatores”.

| Ref.        | Valor Unitário - Terreno  | Fator Índice Fiscal |           |                 |                           |
|-------------|---------------------------|---------------------|-----------|-----------------|---------------------------|
|             |                           | Fator               | Diferença | Efeito do fator | VUcorr.                   |
| ELEMENTO 01 | R\$ 769,15/m <sup>2</sup> | 1,00                | 0,00      | 0,00            | R\$ 769,15/m <sup>2</sup> |
| ELEMENTO 02 | R\$ 957,02/m <sup>2</sup> | 1,00                | 0,00      | 0,00            | R\$ 957,02/m <sup>2</sup> |
| ELEMENTO 03 | R\$ 828,12/m <sup>2</sup> | 1,00                | 0,00      | 0,00            | R\$ 828,12/m <sup>2</sup> |
| ELEMENTO 04 | R\$ 938,91/m <sup>2</sup> | 1,00                | 0,00      | 0,00            | R\$ 938,91/m <sup>2</sup> |
| ELEMENTO 05 | R\$ 895,28/m <sup>2</sup> | 1,00                | 0,00      | 0,00            | R\$ 895,28/m <sup>2</sup> |

- **Fator Vagas de Garagem:** Calculado conforme descrito no Item “IV.2 Tratamento por fatores”.

| Ref.        | Valor Unitário - Terreno  | Fator Vagas de Garagem |           |                 |                           |
|-------------|---------------------------|------------------------|-----------|-----------------|---------------------------|
|             |                           | Fator                  | Diferença | Efeito do fator | VUcorr.                   |
| ELEMENTO 01 | R\$ 769,15/m <sup>2</sup> | 1,00                   | 0,00      | 0,00            | R\$ 769,15/m <sup>2</sup> |
| ELEMENTO 02 | R\$ 957,02/m <sup>2</sup> | 1,00                   | 0,00      | 0,00            | R\$ 957,02/m <sup>2</sup> |
| ELEMENTO 03 | R\$ 828,12/m <sup>2</sup> | 0,97                   | -27,21    | -0,03           | R\$ 800,91/m <sup>2</sup> |
| ELEMENTO 04 | R\$ 938,91/m <sup>2</sup> | 0,97                   | -30,85    | -0,03           | R\$ 908,05/m <sup>2</sup> |
| ELEMENTO 05 | R\$ 895,28/m <sup>2</sup> | 1,00                   | 0,00      | 0,00            | R\$ 895,28/m <sup>2</sup> |

- ✓ **Atualização:** Todos os elementos são válidos para o mês de **Abril de 2024.**

O grande diferencial da nova norma é que é preciso proceder à combinação dos fatores supra a fim de selecionar uma que represente o verdadeiro valor unitário de venda de lotes na região. As combinações testadas seguem apresentadas abaixo:

### Combinações Testadas

|                        |     |     |    |    |
|------------------------|-----|-----|----|----|
| <b>Comb Construção</b> | Fpd | Fco | Fa | Fq |
| <b>Comb Terreno</b>    | Fif | Fvg |    |    |

Para a combinação, fez-se o cálculo do valor médio, do desvio-padrão, do coeficiente de variação (CV) e dos limites de Chauvenet, como mostra a tabela a seguir:

| Ref.             | Combinação                        |
|------------------|-----------------------------------|
| 1                | R\$ 4.148,49/m <sup>2</sup>       |
| 2                | R\$ 5.399,01/m <sup>2</sup>       |
| 3                | R\$ 4.439,30/m <sup>2</sup>       |
| 4                | R\$ 4.881,90/m <sup>2</sup>       |
| 5                | R\$ 4.987,59/m <sup>2</sup>       |
| <b>média</b>     | <b>R\$ 4.771,26/m<sup>2</sup></b> |
| <b>desvio</b>    | R\$ 487,63/m <sup>2</sup>         |
| <b>CV</b>        | <b>10%</b>                        |
| <b>Linferior</b> | <b>R\$ 3339,88/m<sup>2</sup></b>  |
| <b>Lsuperior</b> | <b>R\$ 6202,64/m<sup>2</sup></b>  |

Após as iterações de praxe elencou o Perito como combinação representativa da formação do valor unitário do exposto na tabela supra, uma vez que esta aplica todos os fatores, fornecendo um Valor Unitário de **R\$ 4.771,26/m<sup>2</sup> (Quatro Mil, Setecentos e Setenta e Um Reais e Vinte e Seis Centavos por Metro Quadrado)**, conforme destacado na tabela.

#### V.2.i Grau de Precisão

Conforme acima relatado, a nova norma estabelece que o resultado encontrado deva ser classificado em um grau de precisão, função da amplitude do intervalo de confiança de 80% para a média, que procedendo-se aos cálculos (automaticamente pelo programa), obtém-se a tabela a seguir:

| PRECISÃO - NBR 14653                      |                            |                            |                            |
|-------------------------------------------|----------------------------|----------------------------|----------------------------|
| Média Saneada                             |                            | R\$ 4771,26/m <sup>2</sup> |                            |
| Desvio-Padrão                             |                            | R\$ 487,63/m <sup>2</sup>  |                            |
| Erro-Padrão                               |                            | 334,36                     |                            |
| IC(significância=20%)                     | R\$ 4436,90/m <sup>2</sup> | < VUmed <                  | R\$ 5105,61/m <sup>2</sup> |
| Amplitude do IC                           |                            | 14%                        |                            |
| O Conjunto dos Fatores atingiu o Grau III |                            |                            |                            |

Da tabela supra, certifica o signatário que o modelo proposto atingiu **GRAU III DE PRECISÃO**.

#### V.2.ii Grau de Fundamentação

Conforme exposto na tabela 4 do item 9.2.2.1 da NBR 14653, há que se calcular o intervalo de ajuste para cada fator individualmente e para o conjunto de fatores, com posterior classificação segundo um grau de fundamentação.

Como o conjunto dos fatores resultou em valores dentro do intervalo 0,8 a 1,25, o conjunto dos fatores atingiu **GRAU III DE FUNDAMENTAÇÃO**.

| Ref. | Vu       | Combinação | FG   |
|------|----------|------------|------|
| 1    | 4.230,77 | 4.148,49   | 0,98 |
| 2    | 5.264,15 | 5.399,01   | 1,03 |
| 3    | 4.555,09 | 4.439,30   | 0,97 |
| 4    | 5.164,50 | 4.881,90   | 0,95 |
| 5    | 4.924,53 | 4.987,59   | 1,01 |

Onde:

- Ref = elemento de referência;
- Vu = valores unitários não homogeneizados;
- Comb = valores unitários homogeneizados;
- FG = fator de ajuste global;

Apresenta-se a seguir o gráfico da bissetriz:

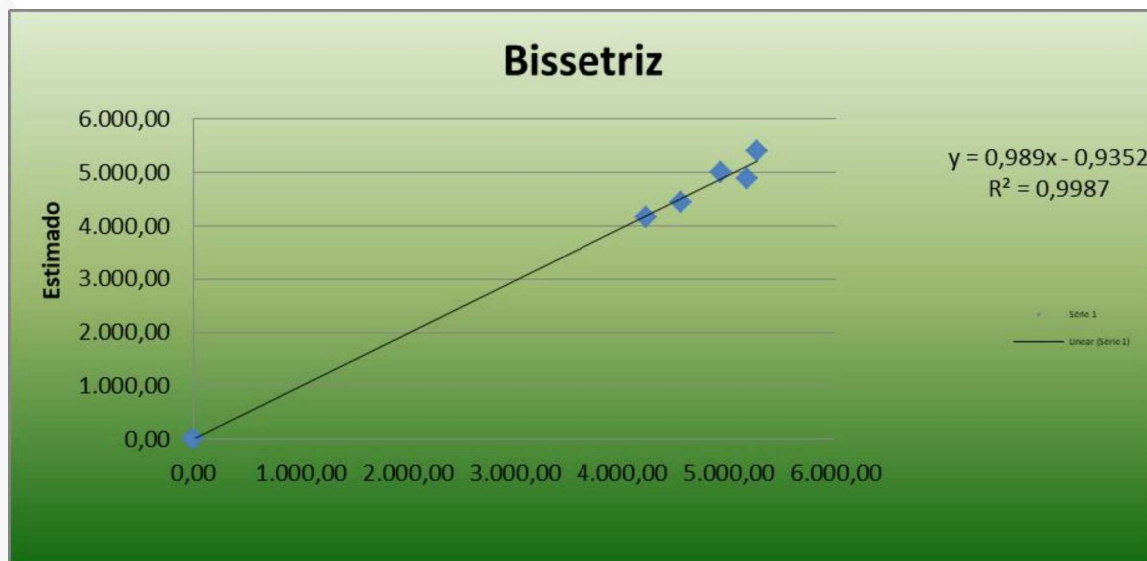

**Gráfico** – Bissetriz dos quadrantes ímpares.

**A) ELEMENTOS DISCREPANTES:** Por não se afastarem da faixa supra não houve valores discrepantes.

**B) VALOR MÉDIO SANEADO OU UNITÁRIO PROPOSTO PARA A REFERIDA UNIDADE AUTÔNOMA LOCALIZADA NO EDIFÍCIO PRIMEIRO DE MAIO SITUADODO NO CENTRO – SÃO CAETANO DO SUL/SP, É DE:**

$$Q = R\$ 4.771,26/m^2$$

**(Quatro Mil, Setecentos e Setenta e Um Reais e Vinte e Seis Centavos por Metro Quadrado)**

**Abril/2024**

## **VI VALOR DA UNIDADE HABITACIONAL**

Com fulcro no valor unitário calculado no item retro, pode-se calcular o valor total do imóvel, conforme segue:

| <b>IMÓVEL AVALIANDO</b>         |                                            |
|---------------------------------|--------------------------------------------|
| Área útil Avaliando             | 130,70 m <sup>2</sup>                      |
| VU Homogeneizado                | R\$ 4.771,26 /m <sup>2</sup>               |
| Padrão Construtivo              | Residencial Apartamento Médio Com Elevador |
| Andar                           | 2°                                         |
| Quartos                         | 3                                          |
| Vagas de Garagem                | 1                                          |
| <b>VALOR TOTAL DO AVALIANDO</b> | <b>R\$ 623.603,46</b>                      |

Assim, conforme demonstrado na tabela acima, temos o valor total, para a unidade habitacional, de:-

**$V_1 = R\$ 623.603,46$**

**(Seiscentos e Vinte e Três Mil, Seiscentos e Três Reais e Quarenta e Seis Centavos)**

**Abril/2024**

## VI.1 Grau de Fundamentação

A tabela a seguir apresenta o cálculo da fundamentação do presente trabalho técnico de avaliação, a saber:

| Item | Descrição                                                      | GRAU                                                                                                                                             |                                                                                       |                                                                                                                   |
|------|----------------------------------------------------------------|--------------------------------------------------------------------------------------------------------------------------------------------------|---------------------------------------------------------------------------------------|-------------------------------------------------------------------------------------------------------------------|
|      |                                                                | III                                                                                                                                              | II                                                                                    | I                                                                                                                 |
| 1    | Caracterização do imóvel avaliando                             | Completa quanto a todos os fatores avaliados                                                                                                     | Completa quanto aos fatores utilizados no tratamento                                  | Adoção da situação paradigma                                                                                      |
| 2    | Quantidade mínima de dados de mercado, efetivamente utilizados | 12                                                                                                                                               | 5                                                                                     | 3                                                                                                                 |
| 3    | Identificação dos dados de mercado                             | Apresentação de informações relativas a todas as características dos dados analisados, com foto e características observadas pelo Autor do Laudo | Apresentação de informações relativas a todas as características dos dados analisadas | Apresentação de informações relativas à todas as características dos dados correspondentes aos fatores utilizados |
| 4    | Intervalo admissível de ajuste para o conjunto de fatores      | 0,80 a 1,25                                                                                                                                      | 0,50 a 2,00                                                                           | 0,40 a 2,50*                                                                                                      |

\*No caso de utilização de menos de cinco dados de mercado, o intervalo admissível de ajuste é de 0,80 a 1,25, pois é desejável que, com um número menor de dados de mercado, a amostra seja menos heterogênea.

Os campos identificados pela cor cinza mostram os resultados obtidos no presente trabalho técnico. De posse da tabela supra, pode-se enquadrar o presente trabalho de avaliação no GRAU II DE FUNDAMENTAÇÃO.

## VII ENCERRAMENTO

Dada por cumprida a missão, encerra-se o presente Laudo Pericial de Avaliação, que vai editado em 55 (cinquenta e cinco) folhas todas em seu anverso, seguindo esta última datada e assinada para todos os fins de Direito, colocando-se a inteira disposição deste R. Juízo para quaisquer outros esclarecimentos que se tornarem necessários.

São Paulo, 8 de maio de 2024.<sup>1</sup>



**MARCIO MONACO FONTES**  
Perito Judicial  
CREA-SP nº 5.061.409.897  
IBAPE-SP 1.283

*Em atenção ao que determina o Provimento Nº 755/01 do Conselho Superior da Magistratura, Artigo 5º, publicado no Diário Oficial do Estado de São Paulo, em 07/06/01, este Signatário informa, que se encontra arquivado nesta E. Vara, à disposição das partes, seu "Curriculum Vitae", acompanhado dos documentos exigidos pelos demais Artigos.*

Tel: (11) 3101-2672 - e-mail: pericias@monacofontes.com.br

Para mais informações, entre em contato conosco através do QR Code



<sup>1</sup> Na impossibilidade de protocolo pelo Token, esse Jurisperito assina o documento e utiliza-se do Certificado Digital da advogada que o auxilia.



## Cálculo de Atualização Monetária

## Dados básicos informados para cálculo

|                                    |                                                           |
|------------------------------------|-----------------------------------------------------------|
| Descrição do cálculo               |                                                           |
| Valor Nominal                      | R\$ 623.603,46                                            |
| Indexador e metodologia de cálculo | TJSP (INPC/IPCA-15 - Lei 14905) - Calculado pro-rata die. |
| Período da correção                | 01/04/2024 a 01/05/2026                                   |

## Dados calculados

|                                 |            |                       |
|---------------------------------|------------|-----------------------|
| Fator de correção do período    | 760 dias   | 1,103303              |
| Percentual correspondente       | 760 dias   | 10,330273 %           |
| Valor corrigido para 01/05/2026 | (=)        | R\$ 688.023,40        |
| Sub Total                       | (=)        | R\$ 688.023,40        |
| <b>Valor total</b>              | <b>(=)</b> | <b>R\$ 688.023,40</b> |

[Retornar](#) [Imprimir](#)