



PODER JUDICIÁRIO
TRIBUNAL REGIONAL DO TRABALHO - 6ª REGIÃO
1ª Vara do Trabalho do Cabo de Santo Agostinho/PE

AUTO DE DEPÓSITO

Processo n. 0000243-83.2024.5.06.0171

Em 28 de ABRIL de 2025, realizada a penhora de que trata o auto infra, dela assumiu o encargo de depositário o(a) Sr(a) _____, RG _____, CPF _____, nacionalidade _____, estado civil _____, profissão _____ residente no(a) _____, que, como **FIEL DEPOSITÁRIO**, obriga-se, sob as penas da lei, a não abrir mão dos bens penhorados sem autorização expressa do(a) MM. Magistrado(a) condutor(a) do feito. E, para constar, eu, Oficial de Justiça Avaliador Federal, lavro o presente auto, que assino com o(a) depositário(a).

X _____
Depositário(a)

Rinaldo Arruda
Oficial de Justiça Avaliador Federal
Matrícula 3046



CIÊNCIA DA PENHORA

Em 28 de ABRIL de 2025, dei ciência da penhora, na pessoa do(a) Sr(a). JAMILSON EBSON DA SILVA, que ficou de tudo ciente, inclusive do prazo legal para embargá-la, recebendo a contrafé. E, para constar, eu, Oficial de Justiça Avaliador Federal, lavro e assino a presente certidão.

X _____
Representante

Rinaldo Arruda
Oficial de Justiça Avaliador Federal
Matrícula 3046



REGISTROS FOTOGRÁFICOS

(Processo 0000243-83.2024.5.06.0171)

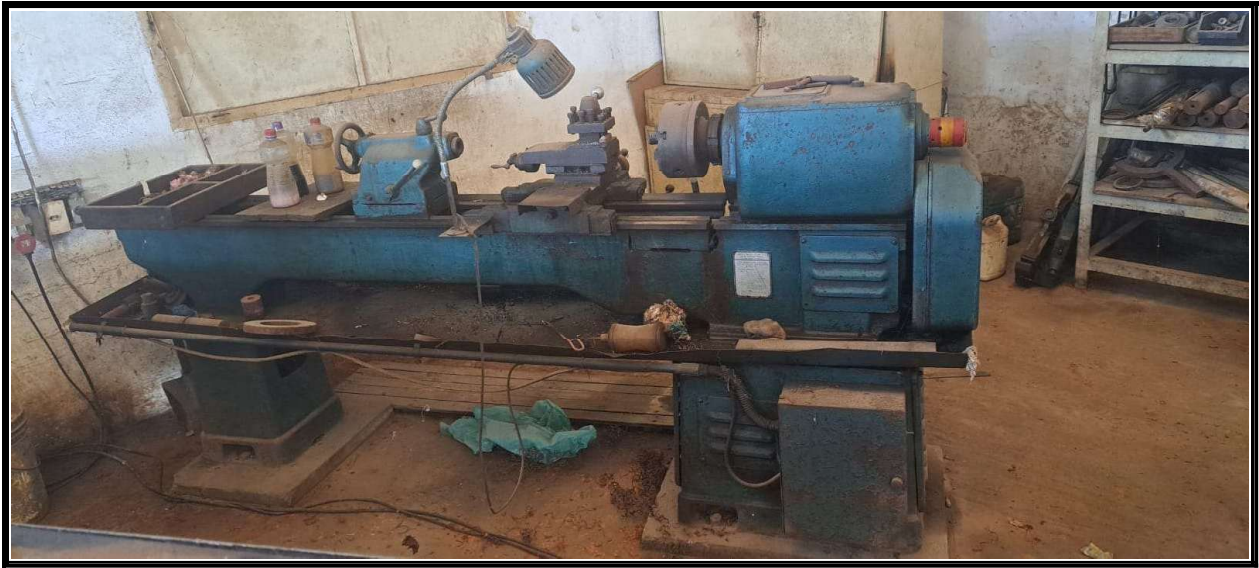

REGISTROS FOTOGRÁFICOS

(Processo 0000243-83.2024.5.06.0171)

